



COMUNE DI GORNO
Provincia di Bergamo

ORIGINALE

Codice Ente 10119

Verbale di Deliberazione del Consiglio Comunale

NR. 38 DEL 19.12.2018

OGGETTO: RAZIONALIZZAZIONE PERIODICA DELLE PARTECIPAZIONI EX ART. 20 DEL, D.LGS. 19 AGOSTO 2016 N. 175 E S.M.I. - RICOGNIZIONE PARTECIPAZIONE POSSEDUTE.

L'anno **duemiladiciotto** addì **diciannove** del mese di **dicembre**, alle ore **20.30**, presso il Palazzo Comunale, previa osservanza di tutte le formalità prescritte dalla vigente legge, vennero oggi convocati a seduta i componenti il Consiglio Comunale.

Eseguito l'appello risultano:

	Presente / Assente
Calegari Giampiero	Presente
Carobbio Anna	Presente
Fabrello Luca	Presente
Scolari Fabrizio	Presente
Serturini Italo	Presente
Zanotti Adriano Samuele	Presente
Carobbio Marco	Presente
Quistini Libero	Presente
Quistini Valter	Presente
Abbadini Paolo	Assente
Borlini Eleon	Assente

Numero totale **PRESENTI: 9 – ASSENTI: 2**

Partecipa alla adunanza il Vice Segretario Comunale dott. Dott. Salvatore Alletto, il quale provvede alla redazione del presente verbale.

Essendo legale il numero degli intervenuti, Il sig. Giampiero Calegari, nella sua qualità di Sindaco, assume la presidenza e, dichiara aperta la seduta per la trattazione dell'argomento indicato in oggetto.

Relaziona il Sindaco circa le partecipazioni che detiene il Comune di Gorno.

Il Consigliere Quistini Valter manifesta voto di astensione in relazione alla partecipazione in Ingegnerie Toscane.

IL CONSIGLIO COMUNALE

Considerato quanto disposto dal D.Lgs. 19 agosto 2016 n. 175, emanato in attuazione dell'art. 18, legge 7 agosto 2015 n. 124, che costituisce il nuovo Testo unico in materia di Società a partecipazione Pubblica (T.U.S.P.), così come da ultimo modificato con il D.Lgs. 16 giugno 2017 n. 100;

Richiamato il piano operativo di razionalizzazione già adottato ai sensi dell'art. 1, c. 612, legge 23 dicembre 2014 n. 190, con deliberazione di Consiglio comunale n. 9 del 05.05.2015, provvedimento del quale il presente atto ricognitivo costituisce aggiornamento periodico ai sensi dell'art. 20, T.U.S.P, ed i risultati dallo stesso ottenuti così come dettagliati nella relazione sui risultati conseguiti di cui al citato articolo 1 c. 612 della L. 190/2014;

Visto che ai sensi del predetto T.U.S.P. (art. 4, c.1) le Pubbliche Amministrazioni, ivi compresi i Comuni, non possono, direttamente o indirettamente, mantenere partecipazioni, anche di minoranza, in società aventi per oggetto attività di produzione di beni e servizi non strettamente necessarie per il perseguimento delle proprie finalità istituzionali;

Atteso che il Comune, fermo restando quanto sopra indicato, può mantenere partecipazioni in società:

- esclusivamente per lo svolgimento delle attività indicate dall'art. 4, c. 2, T.U.S.P;
- ovvero, al solo scopo di ottimizzare e valorizzare l'utilizzo di beni immobili facenti parte del proprio patrimonio, "in società aventi per oggetto sociale esclusivo la valorizzazione del patrimonio (...), tramite il conferimento di beni immobili allo scopo di realizzare un investimento secondo criteri propri di un qualsiasi operatore di mercato" (art. 4, c. 3, T.U.S.P.);

Rilevato che per effetto dell'art. 24 T.U.S.P., entro il 30 settembre 2017 il Comune ha effettuato una revisione straordinaria di tutte le partecipazioni dallo stesso possedute alla data del 23 settembre 2016, con deliberazione del Consiglio Comunale n. 28 del 04.10.2017 Ad oggetto: "REVISIONE STRAORDINARIA DELLE SOCIETA' PARTECIPATE DAGLI ENTI LOCALI -EX ART.24 D.LGS 175/2016, MODIFICATO DA D.LGS 100 DEL 16 GIUGNO 2017."

Considerato altresì che le disposizioni del predetto Testo unico devono essere applicate avendo riguardo all'efficiente gestione delle partecipazioni pubbliche, alla tutela e promozione della concorrenza e del mercato, nonché alla razionalizzazione e riduzione della spesa pubblica;

Valutate pertanto le modalità di svolgimento delle attività e dei servizi oggetto delle società partecipate dall'Ente, con particolare riguardo all'efficienza, al contenimento dei costi di gestione ed alla tutela e promozione della concorrenza e del mercato;

Tenuto conto del miglior soddisfacimento dei bisogni della comunità e del territorio amministrati a mezzo delle attività e dei servizi resi dalle società partecipate possedute dall'Ente;

Visto l'esito della ricognizione effettuata come risultante nell'allegato A, sul modello della deliberazione della corte dei conti n.19 del 19 luglio 2017;

Vista altresì la relazione tecnica unita al presente atto quale allegato B del presente provvedimento;

Considerato che la ricognizione è adempimento obbligatorio anche nel caso in cui il Comune non possieda alcuna partecipazione, o che di converso non sia necessario alcun aggiornamento, esito che comunque deve essere comunicato sia al MEF che alla Corte dei Conti;

Rilevato che in caso di mancata adozione dell'atto ricognitivo ovvero di mancata alienazione entro il termine annuale, il Comune non può esercitare i diritti sociali nei confronti della società e, salvo in ogni caso il potere di alienare la partecipazione, la stessa è liquidata in denaro in base ai criteri stabiliti dall'art. 2437-ter, c. 2, cod. civ., e seguendo il procedimento di cui all'art. 2437-quater, cod. civ.;

Preso atto che, per quanto concerne le società a controllo pubblico interessate dall'alienazione ovvero da misure di razionalizzazione, il rapporto del personale già impiegato nell'appalto o nella concessione continuerà, a seguito della prima gara successiva alla cessazione dell'affidamento, con il subentrante ai sensi dell'art. 2112 cod. civ.;

Tenuto conto del parere espresso dall'Organo di revisione ai sensi dell'art. 239, c. 1, lett. b), n. 3), D.Lgs. n. 267/2000, prot. 0006385 del 10/12/2019;

Preso atto del parere favorevole ex art. 49, D.Lgs. n. 267/2000, espresso dal Responsabile del Servizio in ordine alla regolarità tecnica;

Preso atto del parere favorevole ex art. 49, D.Lgs. n. 267/2000, espresso dal Responsabile del Servizio Finanziario in ordine alla regolarità contabile;

Con voti favorevoli 8, contrari nessuno, astenuti 1 (Quistini Valter) espressi nelle forme di legge,

DELIBERA

- 1) Di richiamare le premesse quale parte integrante del presente atto;
- 2) Di approvare gli allegati "A" e "B" inerenti la razionalizzazione periodica delle partecipazioni pubbliche e la relazione tecnica ai sensi dell'articolo 20 del D.Lgs n. 175/2016;
- 3) Di dare atto che sul presente provvedimento è stato acquisito il parere del revisore dei conti del comune di Gorno, prot. 0006385 del 10/12/2018;
- 4) Di dare atto che a seguito di quanto sopra non si rendono necessari adempimenti in merito all'alienazione delle partecipazioni detenute dal comune di Gorno, confermando quindi quanto disposto mediante deliberazione consiliare n. 28 in data 04.10.2017;
- 5) Di trasmettere la presente deliberazione a tutte le società partecipate dal Comune;
- 6) Di trasmettere copia della presente deliberazione alla competente Sezione regionale di controllo della Corte dei Conti e al Dipartimento del Tesoro presso il Ministero dell'economia e delle finanze;
- 7) Di disporre la pubblicazione della presente deliberazione consiliare nell'apposita sezione di amministrazione trasparente del sito istituzionale;
- 8) Di dichiarare, mediante distinta votazione, il presente provvedimento immediatamente eseguibile ai sensi dell'art. 134, c. 4, D.Lgs. n. 267/2000 con voti favorevoli 8, contrari nessuno, astenuti 1 (Quistini Valter);

Il sottoscritto, responsabile del servizio finanziario, formula il proprio parere Favorevole in ordine alla regolarità tecnica del presente provvedimento, ai sensi dell'art. 49, del D.Lgs. n. 267 del 18.8.2000.

Gorno, lì 19/12/2018

IL RESPONSABILE DEL SERVIZIO

Dott. Salvatore Alletto

Il sottoscritto, responsabile del Servizio Finanziario, formula il proprio parere Favorevole in ordine alla regolarità contabile del presente provvedimento, ai sensi dell'art. 49, del D.Lgs. n. 267 del 18.8.2000.

Gorno, lì 19/12/2018

IL RESPONSABILE DEL SERVIZIO

Dott. Salvatore Alletto

Fatto, letto e sottoscritto

IL SINDACO

Giampiero Calegari

IL VICE SEGRETARIO COMUNALE

Dott. Salvatore Alletto

REFERTO DI PUBBLICAZIONE

Certifico io sottoscritto Vice Segretario Comunale che copia del presente verbale è stata pubblicata all'Albo Pretorio in data odierna ed ivi rimarrà per quindici giorni consecutivi.

Gorno, lì 29/12/2018

IL VICE SEGRETARIO COMUNALE

Dott. Salvatore Alletto

ATTESTATO DI ESEGUIBILITA'

Il sottoscritto Vice Segretario certifica che la suesesa deliberazione è stata dichiarata **immediatamente eseguibile** ai sensi dell'art. 134, 4° comma, del D Lgs. 18 agosto 2000 n. 267

Gorno, lì 19/12/2018

IL VICE SEGRETARIO COMUNALE

Dott. Salvatore Alletto

ATTESTATO DI ESECUTIVITA'

Il sottoscritto Vice Segretario certifica che la suesesa deliberazione, è stata pubblicata nelle forme di legge all'Albo Pretorio del Comune senza riportare, nei primi dieci giorni di pubblicazione, denunce di vizi di legittimità o competenza, per cui la stessa diventa esecutiva, ai sensi dell'art. 134, 3° comma, del T.U. approvato con D.Lgs. 18 agosto 2000 n. 267.

Gorno, lì

IL VICE SEGRETARIO COMUNALE

Dott. Salvatore Alletto

ALLEGATO A)

**COMUNE DI GORNO
PROVINCIA DI BERGAMO**

**RAZIONALIZZAZIONE PERIODICA DELLE PARTECIPAZIONI
EX ART. 20 DEL D. LSG. 19 AGOSTO 2016 N. 175 E S.M.I.
RICOGNIZIONE PARTECIPAZIONI POSSEDUTE**

INDICE

- 01. SCHEDA ANAGRAFICA**
- 02. RICOGNIZIONE DELLE SOCIETÀ PARTECIPATE**
 - 02.01. Ricognizione delle società a partecipazione diretta
 - 02.02. Ricognizione delle società a partecipazione indiretta
 - 02.03. Grafico delle relazioni tra partecipazioni
- 03. REQUISITI TESTO UNICO DELLE SOCIETÀ A PARTECIPAZIONE PUBBLICA (T.U.S.P.)**
 - 03.01. Finalità perseguite e attività ammesse (articoli 4 e 26)
 - 03.02. Condizioni art. 20 co. 2
- 04. MANTENIMENTO SENZA INTERVENTI DI RAZIONALIZZAZIONE**
- 05. AZIONI DI RAZIONALIZZAZIONE**
 - 05.01. Contenimento costi
 - 05.02. Cessione/Alienazione quote
 - 05.03. Liquidazione
 - 05.04. Fusione/Incorporazione
 - 05.05. Riepilogo
- 06. ELENCO MOTIVAZIONI**

**LINEE GUIDA PER LE RICOGNIZIONI E I PIANI DI RAZIONALIZZAZIONE
DEGLI ORGANISMI PARTECIPATI DAGLI ENTI TERRITORIALI**

[\(ART. 24 D.LGS. N. 175/2016\)](#)

01. SCHEDA ANAGRAFICA

Tipologia Ente: Comune

Denominazione Ente: LOMBARDIA

Codice fiscale dell'Ente: 652160169

L'ente ha già adottato il piano operativo di razionalizzazione ai sensi dell'[art. 1 co. 612, l. n. 190/2014](#)

SI

Dati del referente/responsabile per la compilazione del piano

Nome:

SALVATORE

Cognome:

ALLETTO

Recapiti:

Indirizzo:

VIA DELLA CREDENZA N. 8, 24020 GORNO

Telefono:

035707145

Fax:

035708019

Posta elettronica:

ragioneria@comune.gorno.bg.it

02. RICOGNIZIONE DELLE SOCIETÀ PARTECIPATE

Se l'ente partecipa al capitale di una società sia direttamente sia indirettamente, compilare sia la scheda 02.01. sia la scheda 02.02.

02.01. Ricognizione delle società a partecipazione diretta

Progressivo	Codice fiscale società	Denominazione società	Anno di costituzione	% Quota di partecipazione	Attività svolta	Partecipazione di controllo	Società in house	Quotata (ai sensi del d.lgs. n. 175/2016)	Holding pura
A	B	C	D	E	F	G	H	I	J
Dir_1	03299640163	UNIACQUE SPA	2006	0,17	GESTIONE SERVIZIO IDRICO INTEGRATO	NO	SI	NO	NO
Dir_2	02541480162	SERVIZI TECNOLOGICI COMUNI - SE.T.CO HOLDING SRL	1997	0,01	GESTIONE SERVIZI PUBBLICI LOCALI	NO	SI	NO	NO

Le società a partecipazione diretta (quotate e non quotate) sono sempre oggetto di ricognizione, anche se non controllate dall'ente.

Colonna B: Inserire codice di 11 cifre per le società aventi sede in Italia; codice di 11 cifre seguito da "E" per le società aventi sede all'estero.

Colonna C: Inserire la ragione sociale comprensiva della forma giuridica.

Colonna E: Inserire valori comprensivi di decimali.

Colonna F: Inserire una descrizione sintetica della/e attività effettivamente svolta/e.

Colonna G: Indicare se la partecipazione detenuta dall'amministrazione è di controllo ai sensi dell' [art. 2359 c.c.](#)

Colonna H: Indicare "SI" se l'Amministrazione esercita il controllo analogo o più Amministrazioni esercitano il controllo analogo congiunto.

Colonna I: Indicare "SI" se la società emette azioni quotata in mercati regolamentati; se ha emesso, al 31/12/2015, strumenti finanziari quotati in mercati regolamentati; se sia partecipata da società quotata o che hanno emesso strumenti finanziari quotati.

Colonna J: Indicare "SI" se la società ha come oggetto sociale esclusivo la gestione delle partecipazioni societarie per conto dell'Amministrazione.

02. RICOGNIZIONE DELLE SOCIETÀ PARTECIPATE

02.03. Grafico delle relazioni tra partecipazioni

Compilare il seguente grafico inserendo i nomi delle società partecipate.

- 1) Aggiungere celle: cliccare con il tasto destro del mouse su la cella ente (per società a partecipazione diretta) o sulla società partecipata che detiene quote di altra società (per partecipazioni indirette) e selezionare "Aggiungi forma -> aggiungi forma sotto"
- 2) Eliminare celle: cliccare con il tasto destro del mouse sulla cella da eliminare e selezionare "Taglia"
- 3) Inserire nome Ente o nome Società: cliccare con il tasto sinistro del mouse sulla cella e digitare il testo



Grafico Esempio



Utilizzare le seguenti linee, spostandole con il mouse, per segnalare partecipazioni multiple tra società

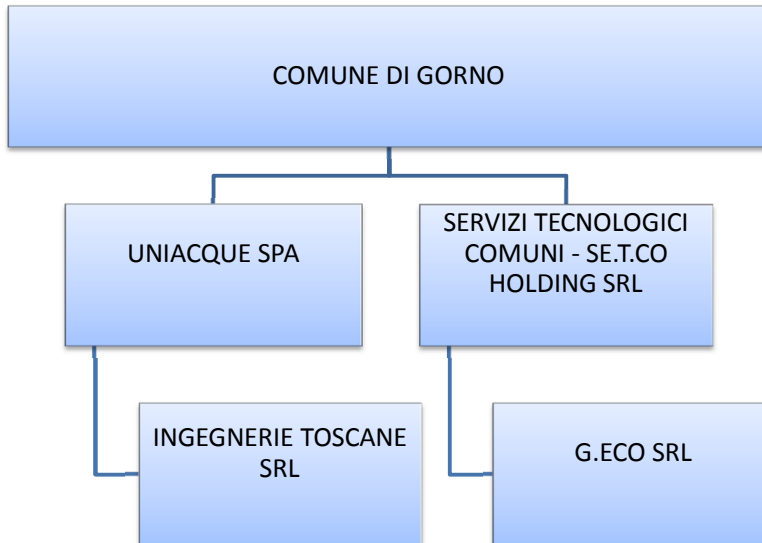
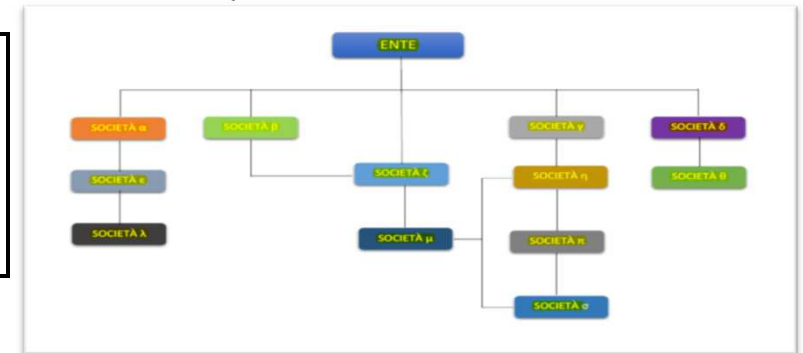
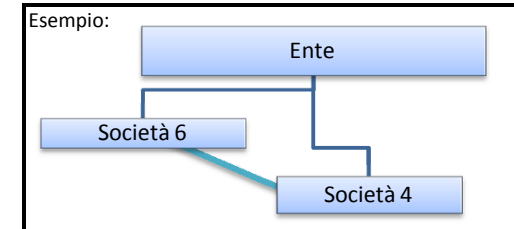

03. REQUISITI TESTO UNICO DELLE SOCIETÀ A PARTECIPAZIONE PUBBLICA

03.01. Finalità perseguite e attività ammesse (articoli 4 e 26)

Compilare una scheda per ciascuna società

Progressivo società partecipata: Dir_1 (a)

Denominazione società partecipata: UNIACQUE SPA (b)

Tipo partecipazione: Diretta (c)

Attività svolta: GESTIONE SERVIZIO IDRICO INTEGRATO (d)

indicare se la società:

- Rientra nell'Allegato "A" del d.lgs. n. 175/2016 (art. 26, co. 2)
- Ha come oggetto esclusivo la gestione di fondi europei per conto dello Stato o delle Regioni, ovvero la realizzazione di progetti di ricerca finanziati dalle istituzioni dell'Unione Europea (art. 26, co. 2)
- È stata esclusa, con deliberazione adottata ai sensi dell'art. 4 co. 9, secondo periodo, dall'applicazione totale o parziale delle disposizioni del medesimo articolo (**solo per le società partecipate dalle Regioni/Prov. Aut.**)
- È destinataria dei provvedimenti di cui al d.lgs. n. 159/2011 (art. 26, co. 12-bis)
- È autorizzata alla gestione delle case da gioco, ai sensi della legislazione vigente (art. 26, co. 12-sexies)
- Qualora non sia stata selezionata alcuna delle opzioni indicate ai punti precedenti, indicare se la società:
- È costituita in attuazione dell'art. 34 del regolamento CE n. 13/2013 - Gruppi d'Azione Locale (art. 4, co. 6)
- Ha per oggetto sociale prevalente la gestione di spazi fieristici e l'organizzazione di eventi fieristici (art. 4, co. 7)
- Ha per oggetto sociale prevalente la realizzazione e la gestione di impianti di trasporto a fune per la mobilità turistico-sportiva in aree montane (art. 4, co. 7)
- Ha per oggetto sociale prevalente la produzione di energia da fonti rinnovabili (art. 4, co. 7)
- Ha caratteristiche di spin off o di start up universitario, o analoghe a quelle degli enti di ricerca, ovvero gestisce aziende agricole con funzioni didattiche (art. 4, co. 8)
- Produce un servizio di interesse generale a rete (di cui all'art. 3-bis del d.l. 138/2011) fuori dall'ambito territoriale di riferimento, con affidamento dei servizi, in corso e nuovi, tramite procedure ad evidenza pubblica (art. 4, co. 9-bis)
- Produce beni e servizi strettamente necessari per il perseguimento delle finalità istituzionali dell'ente (art. 4, co. 1)
- Produce un servizio di interesse generale (art. 4, co. 2, lett. a)
- Progetta e realizza un'opera pubblica sulla base di un accordo di programma fra amministrazioni pubbliche (art. 4, co. 2, lett. b)
- Realizza e gestisce un'opera pubblica ovvero organizza e gestisce un servizio di interesse generale attraverso un contratto di partenariato pubblico/privato (art. 4, co. 2, lett. c)
- Produce beni o servizi strumentali all'ente o agli enti pubblici partecipanti o alla svolgimento delle loro funzioni (art. 4, co. 2, lett. d)
- Svolge servizi di committenza (art. 4, co. 2, lett. e)
- Valorizza il patrimonio immobiliare dell'amministrazione partecipante (art. 4, co. 3)

Indicare le motivazioni della riconducibilità o meno ai vincoli di scopo di cui al co. 1 o ad una delle attività di cui ai commi 2 e 3, anche con riferimento alle società che svolgono le attività di cui ai commi 6, 7, 8:

(a): Inserire uno dei progressivi già indicati nelle schede di ricognizione (02.01; 02.02).

(b): Inserire la ragione sociale come indicata nelle schede di ricognizione (02.01; 02.02).

(c): Indicare il tipo di partecipazione distinguendo i casi in cui la società sia partecipata direttamente, indirettamente (tramite altra società/organismo), ovvero in parte direttamente e in parte indirettamente.

(d): Inserire l'attività come indicata nelle schede di ricognizione (02.01; 02.02).

03. REQUISITI TESTO UNICO DELLE SOCIETÀ A PARTECIPAZIONE PUBBLICA

03.02. Condizioni art. 20, co. 2

Compilare una scheda per ciascuna società

Progressivo società partecipata: (a)

Denominazione società partecipata: (b)

Tipo partecipazione: (c)

Attività svolta: (d)

Indicare i seguenti dati con riferimento all'esercizio 2017:

Numero medio dipendenti (e)	312,92
Numero amministratori	5
di cui nominati dall'Ente	0
Numero componenti organo di controllo	3
di cui nominati dall'Ente	0

Costo del personale (f)	18.096.230,00
Compensi amministratori	104.070,00
Compensi componenti organo di controllo	79.560,00

RISULTATO D'ESERCIZIO (g)	
2017	9.210.072,00
2016	10.596.881,00
2015	8.884.808,00
2014	9.286.143,00
2013	14.701.226,00

FATTURATO	
2017	90.721.254,00
2016	89.321.609,00
2015	91.062.031,00
FATTURATO MEDIO	90.368.298,00

Sussistenza delle condizioni di cui all'art. 20, co. 2:

- La partecipazione societaria non rientra in alcuna delle categorie di cui all'art. 4 (art. 20, co. 2, lett. a)
- Società priva di dipendenti o con numero di amministratori superiore a quello dei dipendenti (art. 20, co. 2, lett. b)
- Svolgimento di attività analoghe o similari a quelle svolte da altre società partecipate o da enti pubblici strumentali (art. 20, co. 2, lett. c)

Indicare quali società/enti strumentali:

La società Uniacque Spa gestisce, a seguito di affidamento disposto dall'ente d'Ambito, il servizio idrico integrato nell'ambito territoriale ottimale della Provincia di Bergamo

- Fatturato medio non superiore a 500.000 euro nel triennio precedente (art. 20, co. 2, lett. d e art. 26, co. 12-quinquies)
- Perdite in 4 dei 5 esercizi precedenti (per società che non gestiscono un servizio di interesse generale) (art. 20, co. 2, lett. e)
- Necessità di contenimento dei costi di funzionamento (art. 20, co. 2, lett. f)
- Necessità di aggregazione con altre società aventi ad oggetto le attività consentite all'art. 4 (art. 20, co. 2, lett. g)

Indicare le motivazioni della sussistenza o meno delle condizioni di cui ai punti precedenti: vedi relazione allegata

Azioni da intraprendere: vedi relazione allegata

(a): Inserire uno dei progressivi già indicati nelle schede di ricognizione (02.01; 02.02).

(b): Inserire la ragione sociale come indicata nelle schede di ricognizione (02.01; 02.02).

(c): Indicare il tipo di partecipazione distinguendo i casi in cui la società sia partecipata direttamente, indirettamente (tramite altra società/organismo), ovvero in parte direttamente e in parte indirettamente.

(d): Inserire l'attività svolta come indicata nelle schede di ricognizione (02.01; 02.02).

(e): Inserire il numero medio di dipendenti come da nota integrativa al bilancio.

(f): Inserire la voce B9 del Conto economico.

(g): Inserire il risultato d'esercizio al netto delle imposte.

03. REQUISITI TESTO UNICO DELLE SOCIETÀ A PARTECIPAZIONE PUBBLICA

03.01. Finalità perseguite e attività ammesse (articoli 4 e 26)

Compilare una scheda per ciascuna società

Progressivo società partecipata: Dir_2 (a)

Denominazione società partecipata: SERVIZI TECNOLOGICI COMUNI - SE.T.CO HOLDING SRL (b)

Tipo partecipazione: Diretta (c)

Attività svolta: GESTIONE SERVIZI PUBBLICI LOCALI (d)

indicare se la società:

- Rientra nell'Allegato "A" del d.lgs. n. 175/2016 (art. 26, co. 2)
- Ha come oggetto esclusivo la gestione di fondi europei per conto dello Stato o delle Regioni, ovvero la realizzazione di progetti di ricerca finanziati dalle istituzioni dell'Unione Europea (art. 26, co. 2)
- È stata esclusa, con deliberazione adottata ai sensi dell'art. 4 co. 9, secondo periodo, dall'applicazione totale o parziale delle disposizioni del medesimo articolo (**solo per le società partecipate dalle Regioni/Prov. Aut.**)
- È destinataria dei provvedimenti di cui al d.lgs. n. 159/2011 (art. 26, co. 12-bis)
- È autorizzata alla gestione delle case da gioco, ai sensi della legislazione vigente (art. 26, co. 12-sexies)
- Qualora non sia stata selezionata alcuna delle opzioni indicate ai punti precedenti, indicare se la società:
- È costituita in attuazione dell'art. 34 del regolamento CE n. 13/2013 - Gruppi d'Azione Locale (art. 4, co. 6)
- Ha per oggetto sociale prevalente la gestione di spazi fieristici e l'organizzazione di eventi fieristici (art. 4, co. 7)
- Ha per oggetto sociale prevalente la realizzazione e la gestione di impianti di trasporto a fune per la mobilità turistico-sportiva in aree montane (art. 4, co. 7)
- Ha per oggetto sociale prevalente la produzione di energia da fonti rinnovabili (art. 4, co. 7)
- Ha caratteristiche di spin off o di start up universitario, o analoghe a quelle degli enti di ricerca, ovvero gestisce aziende agricole con funzioni didattiche (art. 4, co. 8)
- Produce un servizio di interesse generale a rete (di cui all'art. 3-bis del d.l. 138/2011) fuori dall'ambito territoriale di riferimento, con affidamento dei servizi, in corso e nuovi, tramite procedure ad evidenza pubblica (art. 4, co. 9-bis)
- Produce beni e servizi strettamente necessari per il perseguimento delle finalità istituzionali dell'ente (art. 4, co. 1)
- Produce un servizio di interesse generale (art. 4, co. 2, lett. a)
- Progetta e realizza un'opera pubblica sulla base di un accordo di programma fra amministrazioni pubbliche (art. 4, co. 2, lett. b)
- Realizza e gestisce un'opera pubblica ovvero organizza e gestisce un servizio di interesse generale attraverso un contratto di partenariato pubblico/privato (art. 4, co. 2, lett. c)
- Produce beni o servizi strumentali all'ente o agli enti pubblici partecipanti o alla svolgimento delle loro funzioni (art. 4, co. 2, lett. d)
- Svolge servizi di committenza (art. 4, co. 2, lett. e)
- Valorizza il patrimonio immobiliare dell'amministrazione partecipante (art. 4, co. 3)

Indicare le motivazioni della riconducibilità o meno ai vincoli di scopo di cui al co. 1 o ad una delle attività di cui ai commi 2 e 3, anche con riferimento alle società che svolgono le attività di cui ai commi 6, 7, 8:

Attualmente la società gestisce il servizio pubblico locale di raccolta e smaltimento rifiuti, indirettamente per il tramite di G.Eco S.r.l.. Gestisce inoltre, per conto di alcuni enti soci, diversi dallo scrivente, alcuni servizi strumentali.

(a): Inserire uno dei progressivi già indicati nelle schede di ricognizione (02.01; 02.02).

(b): Inserire la ragione sociale come indicata nelle schede di ricognizione (02.01; 02.02).

(c): Indicare il tipo di partecipazione distinguendo i casi in cui la società sia partecipata direttamente, indirettamente (tramite altra società/organismo), ovvero in parte direttamente e in parte indirettamente.

(d): Inserire l'attività come indicata nelle schede di ricognizione (02.01; 02.02).

03. REQUISITI TESTO UNICO DELLE SOCIETÀ A PARTECIPAZIONE PUBBLICA

03.02. Condizioni art. 20, co. 2

Compilare una scheda per ciascuna società

Progressivo società partecipata: (a)

Denominazione società partecipata: (b)

Tipo partecipazione: (c)

Attività svolta: (d)

Indicare i seguenti dati con riferimento all'esercizio 2017:

Numero medio dipendenti (e)	8,00
Numero amministratori	1
di cui nominati dall'Ente	0
Numero componenti organo di controllo	1
di cui nominati dall'Ente	0

Importi in euro	
Costo del personale (f)	270.821,00
Compensi amministratori	5.060,00
Compensi componenti organo di controllo	5.148,00

Importi in euro	
RISULTATO D'ESERCIZIO (g)	
2017	-28.122,00
2016	57.137,00
2015	36.809,00
2014	-43.964,00
2013	5.767,00

Importi in euro	
FATTURATO	
2017	1.028.981,00
2016	963.934,00
2015	872.133,00
FATTURATO MEDIO	955.016,00

Sussistenza delle condizioni di cui all'art. 20, co. 2:

- La partecipazione societaria non rientra in alcuna delle categorie di cui all'art. 4 (art. 20, co. 2, lett. a)
- Società priva di dipendenti o con numero di amministratori superiore a quello dei dipendenti (art. 20, co. 2, lett. b)
- Svolgimento di attività analoghe o similari a quelle svolte da altre società partecipate o da enti pubblici strumentali (art. 20, co. 2, lett. c)

Indicare quali società/enti strumentali:

- Fatturato medio non superiore a 500.000 euro nel triennio precedente (art. 20, co. 2, lett. d e art. 26, co. 12-quinquies)
- Perdite in 4 dei 5 esercizi precedenti (per società che non gestiscono un servizio di interesse generale) (art. 20, co. 2, lett. e)
- Necessità di contenimento dei costi di funzionamento (art. 20, co. 2, lett. f)
- Necessità di aggregazione con altre società aventi ad oggetto le attività consentite all'art. 4 (art. 20, co. 2, lett. g)

Indicare le motivazioni della sussistenza o meno delle condizioni di cui ai punti precedenti: vedi relazione allegata

Azioni da intraprendere: vedi relazione allegata

(a): Inserire uno dei progressivi già indicati nelle schede di ricognizione (02.01; 02.02).

(b): Inserire la ragione sociale come indicata nelle schede di ricognizione (02.01; 02.02).

(c): Indicare il tipo di partecipazione distinguendo i casi in cui la società sia partecipata direttamente, indirettamente (tramite altra società/organismo), ovvero in parte direttamente e in parte indirettamente.

(d): Inserire l'attività svolta come indicata nelle schede di ricognizione (02.01; 02.02).

(e): Inserire il numero medio di dipendenti come da nota integrativa al bilancio.

(f): Inserire la voce B9 del Conto economico.

(g): Inserire il risultato d'esercizio al netto delle imposte.

03. REQUISITI TESTO UNICO DELLE SOCIETÀ A PARTECIPAZIONE PUBBLICA

03.01. Finalità perseguite e attività ammesse (articoli 4 e 26)

Compilare una scheda per ciascuna società

Progressivo società partecipata: Ind_1 (a)

Denominazione società partecipata: G.ECO SRL (b)

Tipo partecipazione: Indiretta (c)

Attività svolta: RACCOLTA DI RIFIUTI NON PERICOLOSI (d)

indicare se la società:

- Rientra nell'Allegato "A" del d.lgs. n. 175/2016 (art. 26, co. 2)
- Ha come oggetto esclusivo la gestione di fondi europei per conto dello Stato o delle Regioni, ovvero la realizzazione di progetti di ricerca finanziati dalle istituzioni dell'Unione Europea (art. 26, co. 2)
- È stata esclusa, con deliberazione adottata ai sensi dell'art. 4 co. 9, secondo periodo, dall'applicazione totale o parziale delle disposizioni del medesimo articolo (**solo per le società partecipate dalle Regioni/Prov. Aut.**)
- È destinataria dei provvedimenti di cui al d.lgs. n. 159/2011 (art. 26, co. 12-bis)
- È autorizzata alla gestione delle case da gioco, ai sensi della legislazione vigente (art. 26, co. 12-sexies)
- Qualora non sia stata selezionata alcuna delle opzioni indicate ai punti precedenti, indicare se la società:
- È costituita in attuazione dell'art. 34 del regolamento CE n. 13/2013 - Gruppi d'Azione Locale (art. 4, co. 6)
- Ha per oggetto sociale prevalente la gestione di spazi fieristici e l'organizzazione di eventi fieristici (art. 4, co. 7)
- Ha per oggetto sociale prevalente la realizzazione e la gestione di impianti di trasporto a fune per la mobilità turistico-sportiva in aree montane (art. 4, co. 7)
- Ha per oggetto sociale prevalente la produzione di energia da fonti rinnovabili (art. 4, co. 7)
- Ha caratteristiche di spin off o di start up universitario, o analoghe a quelle degli enti di ricerca, ovvero gestisce aziende agricole con funzioni didattiche (art. 4, co. 8)
- Produce un servizio di interesse generale a rete (di cui all'art. 3-bis del d.l. 138/2011) fuori dall'ambito territoriale di riferimento, con affidamento dei servizi, in corso e nuovi, tramite procedure ad evidenza pubblica (art. 4, co. 9-bis)
- Produce beni e servizi strettamente necessari per il perseguimento delle finalità istituzionali dell'ente (art. 4, co. 1)
- Produce un servizio di interesse generale (art. 4, co. 2, lett. a)
- Progetta e realizza un'opera pubblica sulla base di un accordo di programma fra amministrazioni pubbliche (art. 4, co. 2, lett. b)
- Realizza e gestisce un'opera pubblica ovvero organizza e gestisce un servizio di interesse generale attraverso un contratto di partenariato pubblico/privato (art. 4, co. 2, lett. c)
- Produce beni o servizi strumentali all'ente o agli enti pubblici partecipanti o alla svolgimento delle loro funzioni (art. 4, co. 2, lett. d)
- Svolge servizi di committenza (art. 4, co. 2, lett. e)
- Valorizza il patrimonio immobiliare dell'amministrazione partecipante (art. 4, co. 3)

Indicare le motivazioni della riconducibilità o meno ai vincoli di scopo di cui al co. 1 o ad una delle attività di cui ai commi 2 e 3, anche con riferimento alle società che svolgono le attività di cui ai commi 6, 7, 8:

Attualmente la società gestisce in house il servizio pubblico locale di raccolta e smaltimento rifiuti.

(a): Inserire uno dei progressivi già indicati nelle schede di ricognizione (02.01; 02.02).

(b): Inserire la ragione sociale come indicata nelle schede di ricognizione (02.01; 02.02).

(c): Indicare il tipo di partecipazione distinguendo i casi in cui la società sia partecipata direttamente, indirettamente (tramite altra società/organismo), ovvero in parte direttamente e in parte indirettamente.

(d): Inserire l'attività come indicata nelle schede di ricognizione (02.01; 02.02).

03. REQUISITI TESTO UNICO DELLE SOCIETÀ A PARTECIPAZIONE PUBBLICA

03.02. Condizioni art. 20, co. 2

Compilare una scheda per ciascuna società

Progressivo società partecipata: (a)

Denominazione società partecipata: (b)

Tipo partecipazione: (c)

Attività svolta: (d)

Indicare i seguenti dati con riferimento all'esercizio 2017:

Numero medio dipendenti (e)	176,00
Numero amministratori	5
di cui nominati dall'Ente	0
Numero componenti organo di controllo	3
di cui nominati dall'Ente	0

Importi in euro	
Costo del personale (f)	8.952.129,00
Compensi amministratori	118.712,62
Compensi componenti organo di controllo	60.127,21

Importi in euro	
RISULTATO D'ESERCIZIO (g)	
2017	759.643,00
2016	706.820,00
2015	849.787,00
2014	358.658,00
2013	299.602,00

Importi in euro	
FATTURATO	
2017	29.015.719,00
2016	27.438.807,00
2015	24.006.739,00
FATTURATO MEDIO	26.820.421,67

Sussistenza delle condizioni di cui all'art. 20, co. 2:

- La partecipazione societaria non rientra in alcuna delle categorie di cui all'art. 4 (art. 20, co. 2, lett. a)
- Società priva di dipendenti o con numero di amministratori superiore a quello dei dipendenti (art. 20, co. 2, lett. b)
- Svolgimento di attività analoghe o similari a quelle svolte da altre società partecipate o da enti pubblici strumentali (art. 20, co. 2, lett. c)

Indicare quali società/enti strumentali:

- Fatturato medio non superiore a 500.000 euro nel triennio precedente (art. 20, co. 2, lett. d e art. 26, co. 12-quinquies)
- Perdite in 4 dei 5 esercizi precedenti (per società che non gestiscono un servizio di interesse generale) (art. 20, co. 2, lett. e)
- Necessità di contenimento dei costi di funzionamento (art. 20, co. 2, lett. f)
- Necessità di aggregazione con altre società aventi ad oggetto le attività consentite all'art. 4 (art. 20, co. 2, lett. g)

Indicare le motivazioni della sussistenza o meno delle condizioni di cui ai punti precedenti: vedi relazione allegata

Azioni da intraprendere: vedi relazione allegata

(a): Inserire uno dei progressivi già indicati nelle schede di ricognizione (02.01; 02.02).

(b): Inserire la ragione sociale come indicata nelle schede di ricognizione (02.01; 02.02).

(c): Indicare il tipo di partecipazione distinguendo i casi in cui la società sia partecipata direttamente, indirettamente (tramite altra società/organismo), ovvero in parte direttamente e in parte indirettamente.

(d): Inserire l'attività svolta come indicata nelle schede di ricognizione (02.01; 02.02).

(e): Inserire il numero medio di dipendenti come da nota integrativa al bilancio.

(f): Inserire la voce B9 del Conto economico.

(g): Inserire il risultato d'esercizio al netto delle imposte.

03. REQUISITI TESTO UNICO DELLE SOCIETÀ A PARTECIPAZIONE PUBBLICA

03.01. Finalità perseguite e attività ammesse (articoli 4 e 26)

Compilare una scheda per ciascuna società

Progressivo società partecipata: Ind_2 (a)

Denominazione società partecipata: INGEGNERIE TOSCANE SRL (b)

Tipo partecipazione: Indiretta (c)

Attività svolta: SERVIZIO ED ATTIVITÀ DI SUPPORTO TECNICO NEL SETTORE IDRICO AMBIENTALE (d)

indicare se la società:

- Rientra nell'Allegato "A" del d.lgs. n. 175/2016 (art. 26, co. 2)
- Ha come oggetto esclusivo la gestione di fondi europei per conto dello Stato o delle Regioni, ovvero la realizzazione di progetti di ricerca finanziati dalle istituzioni dell'Unione Europea (art. 26, co. 2)
- È stata esclusa, con deliberazione adottata ai sensi dell'art. 4 co. 9, secondo periodo, dall'applicazione totale o parziale delle disposizioni del medesimo articolo (**solo per le società partecipate dalle Regioni/Prov. Aut.**)
- È destinataria dei provvedimenti di cui al d.lgs. n. 159/2011 (art. 26, co. 12-bis)
- È autorizzata alla gestione delle case da gioco, ai sensi della legislazione vigente (art. 26, co. 12-sexies)
- Qualora non sia stata selezionata alcuna delle opzioni indicate ai punti precedenti, indicare se la società:
- È costituita in attuazione dell'art. 34 del regolamento CE n. 13/2013 - Gruppi d'Azione Locale (art. 4, co. 6)
- Ha per oggetto sociale prevalente la gestione di spazi fieristici e l'organizzazione di eventi fieristici (art. 4, co. 7)
- Ha per oggetto sociale prevalente la realizzazione e la gestione di impianti di trasporto a fune per la mobilità turistico-sportiva in aree montane (art. 4, co. 7)
- Ha per oggetto sociale prevalente la produzione di energia da fonti rinnovabili (art. 4, co. 7)
- Ha caratteristiche di spin off o di start up universitario, o analoghe a quelle degli enti di ricerca, ovvero gestisce aziende agricole con funzioni didattiche (art. 4, co. 8)
- Produce un servizio di interesse generale a rete (di cui all'art. 3-bis del d.l. 138/2011) fuori dall'ambito territoriale di riferimento, con affidamento dei servizi, in corso e nuovi, tramite procedure ad evidenza pubblica (art. 4, co. 9-bis)
- Produce beni e servizi strettamente necessari per il perseguimento delle finalità istituzionali dell'ente (art. 4, co. 1)
- Produce un servizio di interesse generale (art. 4, co. 2, lett. a)
- Progetta e realizza un'opera pubblica sulla base di un accordo di programma fra amministrazioni pubbliche (art. 4, co. 2, lett. b)
- Realizza e gestisce un'opera pubblica ovvero organizza e gestisce un servizio di interesse generale attraverso un contratto di partenariato pubblico/privato (art. 4, co. 2, lett. c)
- Produce beni o servizi strumentali all'ente o agli enti pubblici partecipanti o alla svolgimento delle loro funzioni (art. 4, co. 2, lett. d)
- Svolge servizi di committenza (art. 4, co. 2, lett. e)
- Valorizza il patrimonio immobiliare dell'amministrazione partecipante (art. 4, co. 3)

Indicare le motivazioni della riconducibilità o meno ai vincoli di scopo di cui al co. 1 o ad una delle attività di cui ai commi 2 e 3, anche con riferimento alle società che svolgono le attività di cui ai commi 6, 7, 8:

(a): Inserire uno dei progressivi già indicati nelle schede di ricognizione (02.01; 02.02).

(b): Inserire la ragione sociale come indicata nelle schede di ricognizione (02.01; 02.02).

(c): Indicare il tipo di partecipazione distinguendo i casi in cui la società sia partecipata direttamente, indirettamente (tramite altra società/organismo), ovvero in parte direttamente e in parte indirettamente.

(d): Inserire l'attività come indicata nelle schede di ricognizione (02.01; 02.02).

03. REQUISITI TESTO UNICO DELLE SOCIETÀ A PARTECIPAZIONE PUBBLICA

03.02. Condizioni art. 20, co. 2

Compilare una scheda per ciascuna società

Progressivo società partecipata: (a)

Denominazione società partecipata: (b)

Tipo partecipazione: (c)

Attività svolta: (d)

Indicare i seguenti dati con riferimento all'esercizio 2017:

Numero medio dipendenti (e)	175,43
Numero amministratori	5
di cui nominati dall'Ente	0
Numero componenti organo di controllo	3
di cui nominati dall'Ente	0

Importi in euro	
Costo del personale (f)	9.703.467,00
Compensi amministratori	62.397,00
Compensi componenti organo di controllo	42.000,00

Importi in euro	
RISULTATO D'ESERCIZIO (g)	
2017	4.681.311,00
2016	4.120.357,00
2015	3.298.948,00
2014	2.627.082,00
2013	2.124.374,00

Importi in euro	
FATTURATO	
2017	28.568.369,00
2016	23.896.743,00
2015	21.812.791,00
FATTURATO MEDIO	24.759.301,00

Sussistenza delle condizioni di cui all'art. 20, co. 2:

- La partecipazione societaria non rientra in alcuna delle categorie di cui all'art. 4 (art. 20, co. 2, lett. a)
- Società priva di dipendenti o con numero di amministratori superiore a quello dei dipendenti (art. 20, co. 2, lett. b)
- Svolgimento di attività analoghe o similari a quelle svolte da altre società partecipate o da enti pubblici strumentali (art. 20, co. 2, lett. c)

Indicare quali società/enti strumentali:

- Fatturato medio non superiore a 500.000 euro nel triennio precedente (art. 20, co. 2, lett. d e art. 26, co. 12-quinquies)
- Perdite in 4 dei 5 esercizi precedenti (per società che non gestiscono un servizio di interesse generale) (art. 20, co. 2, lett. e)
- Necessità di contenimento dei costi di funzionamento (art. 20, co. 2, lett. f)
- Necessità di aggregazione con altre società aventi ad oggetto le attività consentite all'art. 4 (art. 20, co. 2, lett. g)

Indicare le motivazioni della sussistenza o meno delle condizioni di cui ai punti precedenti:

In data 31 marzo 2017 il Consiglio di Amministrazione di Uniacque Spa ha deliberato la cessione della partecipazione ad altra società. La vendita non è ancora stata conclusa.

Azioni da intraprendere:

(a): Inserire uno dei progressivi già indicati nelle schede di ricognizione (02.01; 02.02).

(b): Inserire la ragione sociale come indicata nelle schede di ricognizione (02.01; 02.02).

(c): Indicare il tipo di partecipazione distinguendo i casi in cui la società sia partecipata direttamente, indirettamente (tramite altra società/organismo), ovvero in parte direttamente e in parte indirettamente.

(d): Inserire l'attività svolta come indicata nelle schede di ricognizione (02.01; 02.02).

(e): Inserire il numero medio di dipendenti come da nota integrativa al bilancio.

(f): Inserire la voce B9 del Conto economico.

(g): Inserire il risultato d'esercizio al netto delle imposte.

04. MANTENIMENTO SENZA INTERVENTI DI RAZIONALIZZAZIONE

Compilare un record per ciascuna partecipazione che si intende mantenere senza interventi di razionalizzazione

Progressivo	Denominazione società	Tipo di partecipazione	Attività svolta	% Quota di partecipazione	Motivazioni della scelta
A	B	C	D	E	F
Dir_1	UNIACQUE SPA	Diretta	GESTIONE SERVIZIO IDRICO INTEGRATO	0,06	Società totalmente pubblica costituita il 20 marzo 2006 per la gestione in house del servizio idrico integrato sulla base dell'affidamento effettuato dall'Autorità d'ambito della provincia di Bergamo per una durata di 30 anni a decorrere dal 1° gennaio 2007. Il contratto di servizio che disciplina i rapporti tra la
Dir_2	SERVIZI TECNOLOGICI COMUNI - SE.T.CO HOLDING SRL	Diretta	GESTIONE SERVIZI PUBBLICI LOCALI	0,25	Attualmente la società gestisce il servizio pubblico locale di raccolta e smaltimento rifiuti, indirettamente per il tramite di G.Eco S.r.l.. Gestisce inoltre, per conto di alcuni enti soci, diversi dallo scrivente, alcuni servizi strumentali. Il 18 dicembre 2017, l'Assemblea ordinaria dei Soci ha adottato un nuovo Statuto.

Colonna A: Inserire uno dei progressivi indicati nelle schede di ricognizione (02.01; 02.02).

Colonna B: Inserire la ragione sociale come indicata nelle schede di ricognizione (02.01; 02.02).

Colonna C: Indicare il tipo di partecipazione distinguendo i casi in cui la società sia partecipata direttamente, indirettamente (tramite altra società/organismo), oppure in parte direttamente e in parte indirettamente.

Colonna D: Inserire l'attività svolta come indicata nelle schede di ricognizione (02.01; 02.02).

Colonna E: Inserire la quota complessiva di partecipazione dell'Amministrazione, sommando le quote dirette (02.01 colonna E) e indirette (02.02 colonna G).

Colonna F: Indicare, ai sensi dell'art. 24 co. 1, la/le motivazioni della scelta di mantenimento della partecipazione senza alcun intervento di razionalizzazione.

Allo scopo, specificare la sussistenza dei requisiti indicati dalla scheda 03.01 (stretta necessità della società alle finalità dell'ente e svolgimento da parte della medesima di una delle attività consentite dall'art. 4). In caso di attività inerenti ai servizi pubblici locali, esplicitare le ragioni della convenienza economica dell'erogazione del servizio mediante la società anziché in forme alternative (gestione diretta, azienda speciale, ecc.) e della sostenibilità della scelta in termini di costo-opportunità per l'ente. Con riferimento alle condizioni di cui alla scheda 03.02, dichiarare espressamente che non ricorrono le condizioni ivi indicate e darne motivazione. In relazione ai servizi pubblici a rete di rilevanza economica, dare dimostrazione della non necessità di operazioni di aggregazione con altre società operanti nello stesso settore e del fatto che la società svolge servizi non compresi tra quelli da affidare per il tramite dell'Ente di Governo d'Ambito.

05. AZIONI DI RAZIONALIZZAZIONE

05.01. Contenimento costi

Compilare una scheda per ciascuna società per la quale si prevedono interventi di contenimento dei costi

Progressivo società partecipata: **(a)** **Quota di partecipazione detenuta:** **(b)**

Denominazione società partecipata: **(c)**

Tipo partecipazione: **(d)**

Attività svolta: **(e)**

Descrivere gli interventi di contenimento programmati:

Indicare le motivazioni:

Indicare le modalità di attuazione:

Indicare i tempi stimati:

Indicare una stima dei risparmi attesi:

(a): Inserire uno dei progressivi già indicati nelle schede di ricognizione (02.01; 02.02).

(b): Inserire la quota complessiva di partecipazione dell'Amministrazione, sommando le quote dirette (02.01 colonna E) e indirette (02.02 colonna G).

(c): Inserire la ragione sociale come indicata nelle schede di ricognizione (02.01; 02.02).

(d): Indicare il tipo di partecipazione distinguendo i casi in cui la società sia partecipata direttamente, indirettamente (tramite altra società/organismo), ovvero in parte direttamente e in parte indirettamente.

(e): Inserire l'attività come indicata nelle schede di ricognizione (02.01; 02.02).

05. AZIONI DI RAZIONALIZZAZIONE

05.02. Cessione/Alienazione quote

Compilare una scheda per ciascuna partecipazione che si intende cedere/alienare

Progressivo società partecipata: (a) **Quota di partecipazione detenuta:** (b)

Denominazione società partecipata: (c) **Quota di partecipazione da cedere/alienare:** (d)

Tipo partecipazione: (e)

Attività svolta: (f)

Selezionare le motivazioni della scelta:

(g)

In caso di scelta dell'opzione "altro", specificare:

Fornire ulteriori dettagli sulle motivazioni della scelta:

Indicare le modalità di attuazione della cessione/alienazione:

Indicare i tempi stimati per il perfezionamento della cessione/alienazione:

Indicare una stima dei risparmi attesi:

(a): Inserire uno dei progressivi già indicati nelle schede di ricognizione (02.01; 02.02).

(b): Inserire la quota complessiva di partecipazione dell'Amministrazione, sommando le quote dirette (02.01 colonna E) e indirette (02.02 colonna G).

(c): Inserire la ragione sociale come indicata nelle schede di ricognizione (02.01; 02.02).

(d): Inserire la quota di partecipazione che si intende cedere/alienare.

(e): Indicare il tipo di partecipazione distinguendo i casi in cui la società sia partecipata direttamente, indirettamente (tramite altra società/organismo), ovvero in parte direttamente e in parte indirettamente.

(f): Inserire l'attività svolta come indicata nelle schede di ricognizione (02.01; 02.02).

(g): Vedi scheda 06. "Appendice_motivazioni".

05. AZIONI DI RAZIONALIZZAZIONE

05.03. Liquidazione

Compilare una scheda per ciascuna partecipazione che si intende mettere in liquidazione

Progressivo società partecipata: **(a)** **Quota di partecipazione detenuta:** **(b)**

Denominazione società partecipata: **(c)**

Tipo partecipazione: **(d)**

Attività svolta: **(e)**

Selezionare le motivazioni della scelta:

(f)

In caso di scelta dell'opzione "altro", specificare:

Fornire ulteriori dettagli sulle motivazioni della scelta:

Indicare le modalità di attuazione della liquidazione:

Indicare i tempi stimati per la conclusione della procedura:

Indicare una stima dei risparmi attesi:

(a): Inserire uno dei progressivi già indicati nelle schede di ricognizione (02.01; 02.02).

(b): Inserire la quota complessiva di partecipazione dell'Amministrazione, sommando le quote dirette (02.01 colonna E) e indirette (02.02 colonna G).

(c): Inserire la ragione sociale come indicata nelle schede di ricognizione (02.01; 02.02).

(d): Indicare il tipo di partecipazione distinguendo i casi in cui la società sia partecipata direttamente, indirettamente (tramite altra società/organismo), ovvero in parte direttamente e in parte indirettamente.

(e): Inserire l'attività come indicata nelle schede di ricognizione (02.01; 02.02).

(f): Vedi scheda 06. "Appendice_motivazioni".

05. AZIONI DI RAZIONALIZZAZIONE

05.04. Fusione/Incorporazione

Compilare una scheda per ciascuna partecipazione che si intende fondere/incorporare

Progressivo società partecipata: **(a)** **Quota di partecipazione detenuta:** **(b)**

Denominazione società partecipata: **(c)**

Tipo partecipazione: **(d)**

Attività svolta: **(e)**

Selezionare le motivazioni della scelta:

(f)

In caso di scelta dell'opzione "altro", specificare:

Fornire ulteriori dettagli sulle motivazioni della scelta:

Indicare le modalità di attuazione dell'operazione straordinaria:

Indicare i tempi stimati per il perfezionamento dell'operazione:

Indicare una stima dei risparmi attesi:

(a): Inserire uno dei progressivi già indicati nelle schede di ricognizione (02.01; 02.02).

(b): Inserire la quota complessiva di partecipazione dell'Amministrazione, sommando le quote dirette (02.01 colonna E) e indirette (02.02 colonna G).

(c): Inserire la ragione sociale come indicata nelle schede di ricognizione (02.01; 02.02).

(d): Indicare il tipo di partecipazione distinguendo i casi in cui la società sia partecipata direttamente, indirettamente (tramite altra società/organismo), ovvero in parte direttamente e in parte indirettamente.

(e): Inserire l'attività come indicata nelle schede di ricognizione (02.01; 02.02).

(f): Vedi scheda 06. "Appendice_motivazioni".

05. AZIONI DI RAZIONALIZZAZIONE

05.05. Riepilogo

Azione di razionalizzazione	Progressivo	Denominazione società	% Quota di partecipazione	Tempi di realizzazione degli interventi	Risparmi attesi (importo)
Contenimento dei costi					
Cessione/Alienazione quote					
Liquidazione					
Fusione/Incorporazione					

06. ELENCO MOTIVAZIONI SCHEDE 05.02, 05.03 E 05.04

Scheda 05.02: Cessione/Alienazione quote

Nella "cella" relativa alla selezione delle motivazioni della scelta, dal menù a tendina è possibile scegliere tra le seguenti opzioni:

- Internalizzazione delle attività svolte dalla società
- Scelta di gestione del servizio in forma alternativa
- Intervenuta modifica nella gestione/amministrazione della società, non condivisa dall'Ente
- Società inattiva o non più operativa
- Società non indispensabile per il perseguimento delle finalità dell'Ente
- Società composta da soli amministratori o con numero dipendenti inferiore al numero amministratori
- Società con fatturato medio inferiore a 500 mila euro nel triennio precedente
- Perdite reiterate
- Carenza persistente di liquidità
- Società con oggetto analogo o simile ad altri organismi partecipati dall'Ente
- Altro (specificare)

Scheda 05.03: Liquidazione

Nella "cella" relativa alla selezione delle motivazioni della scelta, dal menù a tendina è possibile scegliere tra le seguenti opzioni:

- Internalizzazione delle attività svolte dalla società
- Scelta di gestione del servizio in forma alternativa
- Intervenuta modifica nella gestione/amministrazione della società, non condivisa dall'Ente
- Società inattiva o non più operativa
- Società non indispensabile per il perseguimento delle finalità dell'Ente
- Società composta da soli amministratori o con numero dipendenti inferiore al numero amministratori
- Società con fatturato medio inferiore a 500 mila euro euro nel triennio precedente
- Perdite reiterate
- Carenza persistente di liquidità
- Società con oggetto analogo o simile ad altri organismi partecipati dall'Ente
- Altro (specificare)

Scheda 05.04: Fusione/Incorporazione

Nella "cella" relativa alla selezione delle motivazioni della scelta, dal menù a tendina è possibile scegliere tra le seguenti opzioni:

- Svolgimento di attività complementari o analoghe a quelle coinvolte nel progetto di fusione/incorporazione
- Aggregazione di società di servizi pubblici locali a rilevanza economica
- Riduzione/contenimento dei costi di funzionamento (compresi quelli degli amministratori e organi di revisione interna) o dei costi di produzione di beni e servizi
- Compensazione di eventuali squilibri finanziari e/o economici preesistenti alla fusione/incorporazione
- Realizzazione di economie di scala e di altre sinergie per l'integrazione di fasi consecutive della produzione di beni e servizi e/o migliore utilizzo degli impianti, delle attrezzature e del know how in uso
- Altro (specificare)

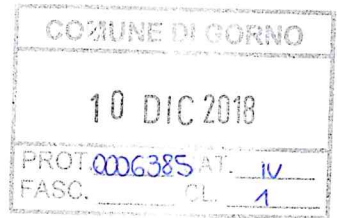

COMUNE DI GORNO
PROVINCIA DI BERGAMO

OGGETTO: PARERE del 7/12/2018 relativo alla razionalizzazione delle società partecipate ex art. 20 D.Lgs.175 del 19/08/2016

Il Revisore Unico, Dott. Giampaolo Barcella, nell'anno 2018, il giorno 07 del mese di dicembre 2018, esprime il proprio parere in merito alla proposta di deliberazione del Consiglio Comunale ad oggetto "Razionalizzazione periodica delle partecipazioni ex art. 20 D.Lgs.19/08/2016 n.175.

Premesso che le pubbliche amministrazioni ai sensi del T.U.S.P. art.4 non possono direttamente o indirettamente mantenere partecipazioni, anche di minoranza, in società aventi per oggetto attività di produzione di beni e/o servizi non strettamente necessarie per il perseguimento delle proprie finalità istituzionali ma possono mantenere partecipazioni in società come indicate nel predetto T.U.S.P.

Considerato che ai sensi dell'art. 20 del D.Lgs.175/16. il Comune deve annualmente provvedere ad una ricognizione di tutte le partecipazioni dallo stesso possedute alla data del 31/12/2017 individuando quelle che devono essere eliminate (vendute, estinte ecc.) tenendo conto dell'efficiente gestione, della tutela e promozione della concorrenza e del mercato, nonché della razionalizzazione e riduzione della spesa pubblica.

Dato atto che il provvedimento in approvazione di ricognizione delle società partecipate costituisce aggiornamento della revisione straordinaria già adottato dal Comune con deliberazione del Consiglio Comunale n.28 del 4/10/2017.

Esaminata la relazione tecnica e ritenuto che le partecipazioni da alienare devono essere individuate perseguendo la migliore efficienza, la più elevata razionalità, la massima riduzione della spesa pubblica e la più adeguata cura degli interessi della comunità e del territorio amministrato

Visti

La proposta del Consiglio Comunale avente ad oggetto la razionalizzazione periodica delle partecipazioni ex art. 20 D.Lgs. n. 175 del 19/08/2016;

Gli allegati relativi alla tabella sintetica delle partecipazioni denominate "linee guida per la ricognizione e i piani di razionalizzazione degli organismi partecipati";

Preso atto

Che al termine della ricognizione rimarranno le partecipazioni:

- nella società UNIACQUE SPA partecipata al 0.17%,
- nella società SERVIZI TECNOLOGICI COMUNI SE.T.CO Holding srl partecipata al 0.01%.

Si segnala, da quanto rilevato nella relazione tecnica, che la partecipazione indiretta nella società Ingegnerie Toscane srl per il tramite di UNIACQUE, di cui è stata già deliberata la cessione della quota, alla data odierna non ha ancora avuto luogo.

Il Revisore **ESPRIME** parere **favorevole** alla proposta di deliberazione della razionalizzazione degli organismi partecipati.

GORNO, 7/12/2018

Il Revisore
Dott. Barcella Giampaolo

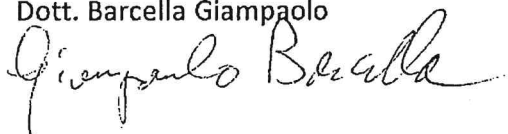

Comune di Gorno

Provincia di Bergamo

Piano di razionalizzazione delle società partecipate – relazione tecnica

(articolo 20 del decreto legislativo 175/2016)

I – Introduzione generale

1. Il quadro normativo

La *revisione straordinaria delle partecipazioni societarie* è imposta **dall'articolo 24 del decreto legislativo 19 agosto 2016 numero 175, il Testo Unico in materia di società a partecipazione pubblica (di seguito TU)**, come rinnovato dal decreto delegato 16 giugno 2017 numero 100.

Per regioni e province autonome, enti locali, camere di commercio, industria, artigianato e agricoltura, università, istituti di istruzione universitaria e autorità portuali, il provvedimento costituisce un aggiornamento del precedente Piano operativo di razionalizzazione del 2015, che tali amministrazioni hanno approvato ai sensi del comma 612, articolo 1, della legge 190/2014.

Secondo l'articolo 24 del TU, entro il 30 settembre 2017, ogni amministrazione pubblica deve effettuare, "con provvedimento motivato", la ricognizione di tutte le partecipazioni, individuando quelle che dovranno essere cedute.

In alternativa alla vendita, le amministrazioni potrebbero varare un "piano di riassetto" delle partecipazioni societarie per provvedere a razionalizzare, fondere o liquidare le stesse partecipazioni (articolo 20 comma 1 TU).

Il comune di Gorno ha provveduto a tale adempimento mediante deliberazione consiliare n. 28 del 04.10.2017 in base al quale non risultavano adempimenti in carico all'amministrazione comunale. Per quanto riguarda invece la partecipazione indiretta nella società Ingegnerie Toscane srl tramite Uniacque Spa, il consiglio di amministrazione ne aveva deliberato la cessione ad altra società. Alla data odierna la vendita non è ancora stata conclusa.

A norma dell'articolo 24, commi 1 e 3, del decreto legislativo 175/2016, il provvedimento di ricognizione, una volta approvato, dovrà essere trasmesso alla Corte dei Conti ed alle società partecipate.

Questo documento di revisione straordinaria rappresenta un aggiornamento della situazione relativamente all'esercizio 2017

II – Le partecipazioni dell'ente

1. Le partecipazioni societarie

Il comune di Gorno partecipa al capitale delle seguenti società:

1. Servizi Tecnologici Comuni - Se.T.Co. Holding S.r.l. con una quota dallo 0,01% e per suo tramite, partecipa indirettamente in:
 - a. G.Eco S.r.l. con la quota del 34,10%
2. Uniacque S.p.A. con una quota del 0,17% e per suo tramite indirettamente a Ingegnerie Toscane srl per 0,01

Le partecipazioni societarie di cui sopra sono oggetto del presente piano.

1. Servizi Tecnologici Comuni - Se.T.Co. Holding S.r.l.

La Servizi Tecnologici Comuni - Se.T.Co. Holding S.r.l. è partecipata dal Comune di Gorno nella quota dello 0,1%. Il capitale sociale è interamente posseduto dalle seguenti pubbliche amministrazioni:

- Castione della Presolana
- Rovetta
- Cerete
- Fino del Monte
- Onore
- Songavazzo
- Consorzio acquedotto dei comuni di Piario - Villa d'Ogna e Oltressenda Alta
- Colere
- Vilminore di Scalve
- Schilpario
- Azzone
- Casnigo
- Parre
- Valbondione
- Ponte Nossa
- Cazzano Sant'Andrea
- Villa d'Ogna
- Gandellino
- Fiorano al Serio
- Colzate
- Valgoglio
- Oltressenda Alta
- Unione comuni della Presolana
- Ardesio
- Oneta
- Gromo
- Clusone
- Premolo
- Vertova

SERVIZI TECNOLOGICI COMUNI – SE.T.CO. HOLDING S.R.L. è una società ad intero capitale pubblico.

Il 15 aprile 1997, la “Servizi tecnologici Comuni – SE.T.CO.” è stata costituita, come società per azioni a capitale pubblico, da sette Comuni dell’altopiano di Clusone e della Conca della Presolana, con l’obiettivo primario di gestire la raccolta e il trasporto dei rifiuti solidi urbani, prevedendo nell’oggetto sociale anche la possibilità di erogare numerosi servizi strumentali.

Il 26 febbraio 2009, SE.T.CO. S.p.a. è stata trasformata in società a responsabilità limitata, con la contestuale modifica dello Statuto, che ha introdotto e disciplinato il “controllo analogo, congiunto e differenziato in materia di affidamento diretto dei servizi pubblici locali”.

Il 31 agosto 2011, SE.T.CO. S.r.l., mediante scorporo del suo principale e consolidato ramo d’azienda, relativo alla gestione del ciclo dei rifiuti, ha costituito con SABB S.P.A. di Treviglio e LINEA SERVIZI S.r.l. di Carvico la G.Eco S.r.l.

In seguito, in esito a gara a doppio oggetto, G.Eco S.r.l. ha costituito una società mista a capitale pubblico – privato, provvedendo, in data 14 maggio 2013, all’aumento di capitale a favore del Socio aggiudicatario APRICA S.P.A. – Gruppo A2A.

SE.T.CO. S.r.l. ha, nel frattempo, proseguito nell’erogazione di servizi affidati direttamente dai Soci, grazie alla sua veste di società “*in house providing*”, valutando anche l’opportunità di costituire una *newco*, deputata alla realizzazione di interventi di efficientamento energetico sui beni immobili di proprietà dei Comuni, nonché del servizio di produzione di energia da fonti rinnovabili, per il perseguimento degli obiettivi di cui all’accordo definito “*Covenant of Mayors*”.

Il 18 dicembre 2017, l’Assemblea ordinaria dei Soci ha adottato un nuovo Statuto, variando la denominazione societaria in Servizi Tecnologici Comuni – SE.T.CO Holding S.r.l.

Attualmente, è in atto la riorganizzazione dell’attività sociale, finalizzata a fornire agli Enti soci uno strumento operativo per lo svolgimento dei servizi di proprio interesse, sia di carattere strumentale che di servizio pubblico, nonché per la gestione della partecipazione in G.Eco. S.r.l.

3. Uniacque S.p.A.

La Società UNIACQUE S.p.A. è partecipata dal Comune di Gorno per il 0,17%

La Società venne istituita nel 2006 in seguito a deliberazione dei Consigli comunali della maggioranza dei comuni della Provincia di Bergamo.

La società UNIACQUE S.p.A., interamente a capitale pubblico, ha ottenuto, per decisione unanime dell'Autorità d'ambito di Bergamo, l'affidamento della gestione *in house* del servizio idrico integrato (S.I.I.). Il modello di riferimento è quello di una società nella quale l'ente o gli enti soci esercitino su di essa un controllo analogo a quello esercitato sui propri servizi e la stessa società realizzi la parte più importante della propria attività con l'ente/enti che la controllano. UNIACQUE Spa corrisponde esattamente a questa tipologia.

Per quanto sopra ed in base ai dati societari l'ente intende confermare il mantenimento della quota societaria.

Relativamente alla partecipazione indiretta nella società Ingegnerie Toscane srl tramite Uniacque Spa si ribadisce quanto evidenziato nella deliberazione consiliare n. 28 del 04.10.2017 e cioè che il consiglio di amministrazione di Uniacque Spa in data 31.03.2017 ha deliberato la cessione della partecipazione ad altra società. Alla data odierna la vendita non è ancora stata conclusa.