



# COMUNE DI GORNO

Provincia di Bergamo

---

## RELAZIONE DI INIZIO MANDATO ANNI 2021/2026

(articolo 4-bis del decreto legislativo 6 settembre 2011, n. 149)

### **Premessa**

La presente relazione è redatta ai sensi dell'art. 4-bis, D.Lgs. 6 settembre 2011, n. 149, recante "Meccanismi sanzionatori e premiali relativi a regioni, province e comuni, a norma degli articoli 2, 17 e 26 della legge 5 maggio 2009, n.42" al fine di verificare la situazione economico - finanziaria dell'ente e la misura dell'indebitamento all'inizio del mandato amministrativo che decorre dal 04/10/2021.

Sulla base delle risultanze della presente relazione, il sindaco, che l'ha sottoscritta entro il novantesimo giorno dall'inizio del mandato, può ricorrere alle procedure di riequilibrio finanziario vigenti, ove ne sussistano i presupposti.

L'esposizione dei dati è coerente con gli schemi già adottati per altri adempimenti di legge in materia per operare con essi un raccordo tecnico e sistematico e inoltre con la finalità di non aggravare ulteriormente il carico di adempimenti dell'ente.

I dati contenuti nella presente relazione sono principalmente desunti dal conto consuntivo 2020, approvato con delibera n. 16 del 26/05/2021, dal bilancio di previsione 2021/2023, approvato con delibera n. 9 del 13/02/2021 nonché dai questionari inviati dall'organo di revisione economico finanziario alle Sezioni regionali di controllo della Corte dei conti;

Il precedente Sindaco risulta aver sottoscritto la relazione di fine mandato, ai sensi dell'art. 4 del D.Lgs. n. 149/2011, che risulta regolarmente pubblicata nel sito istituzionale del Comune e trasmessa alla sezione regionale di controllo della Corte dei Conti.

## PARTE I - DATI GENERALI

### 1.1.1 Popolazione

Popolazione residente al 31/12/2020 : 1.499

### 1.2.1 - Organi politici

#### 1.2.1.1 - Giunta comunale

NOME	CARICA	NOTE
Sindaco	Calegari Giampiero	
Vice Sindaco Nominato con decreto sindacale n. 9 del 22/10/2021.	Serturini Italo	Patrimonio minerario, edilizia privata, urbanistica, lavori pubblici, efficienza energetica.
Assessore Nominato con decreto sindacale n. 10 del 22/10/2021	Zanotti Francesco	Istruzione e cultura, servizi sociali, politiche giovanili, sport, rapporti con le associazioni, commercio, turismo

#### 1.2.1.2 - Consiglio comunale

NOME	CARICA	GRUPPO
Giampiero Calegari	Sindaco	Rinnovamento per Gorno
Luca Fabrello	Consigliere	Rinnovamento per Gorno
Adriano Samuele Zanotti	Consigliere	Rinnovamento per Gorno
Francesco Zanotti	Consigliere	Rinnovamento per Gorno
Marco Carobbio	Consigliere	Rinnovamento per Gorno
Italo Serturini	Consigliere	Rinnovamento per Gorno
Fabrizio Scolari	Consigliere	Rinnovamento per Gorno
Lucio Furia	Consigliere	Rinnovamento per Gorno
Valter Quistini	Consigliere	Progetto per Gorno
Ugo Marelli	Consigliere	Progetto per Gorno
Paolo Abbadini	Consigliere	Progetto per Gorno

### 1.3.1 - Struttura organizzativa

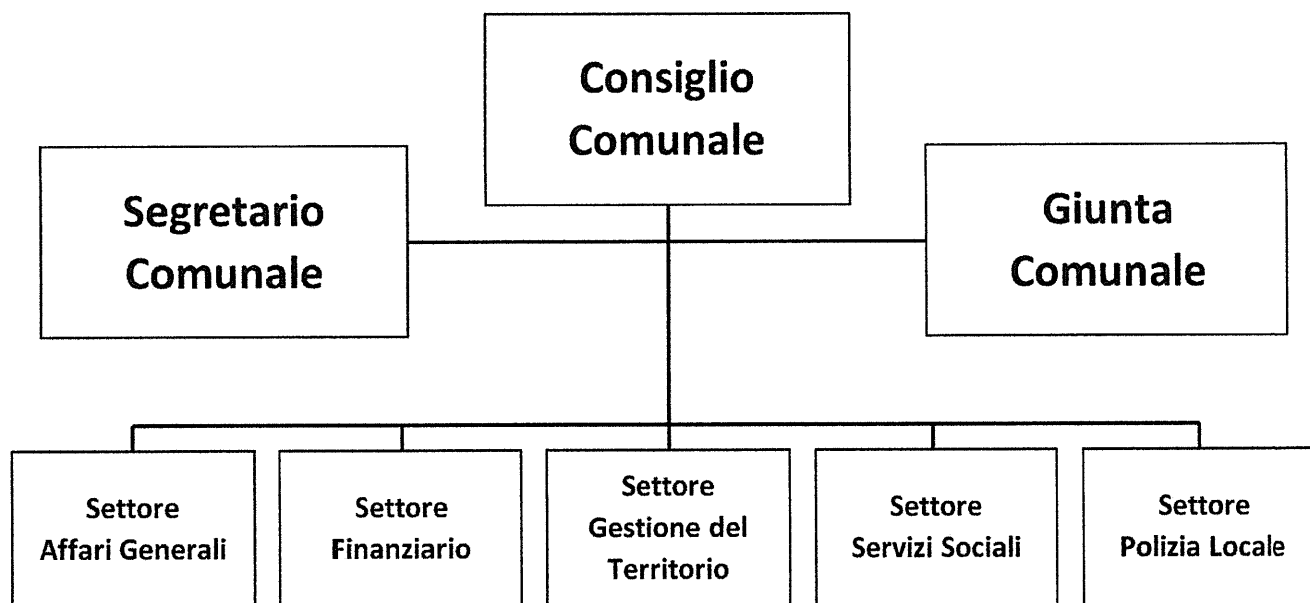

Direttore Generale: non nominato

Segretario: dott.ssa Saia Leandra

Numero dirigenti: nessuno

Numero posizioni organizzative: 3

Numero totale personale dipendente:

- n. 6 dipendenti a tempo indeterminato
- n. 1 dipendente a tempo determinato ex articolo 1, comma 557, della Legge 311/2004 (12 ore massime)
- n. 1 dipendente a tempo determinato articolo 1, comma 557, della Legge 311/2004 in accordo con il comune di Premolo per il servizio di Polizia Locale (8 ore complessive).
- n. 1 dipendente a tempo determinato articolo 1, comma 557, della Legge 311/2004 in accordo con i Comuni di Oneta, Parre, Premolo e Ponte Nossa per il settore Servizi Sociali (8 ore complessive).

### 1.4.1 - Condizione giuridica dell'Ente

Il comune di Gorno non è commissariato.

### 1.5.1 - Condizione finanziaria dell'Ente

L'ente non ha dichiarato il dissesto finanziario, o il predissesto finanziario.

**1.6 - Parametri obiettivi per l'accertamento della condizione di ente strutturalmente deficitario ai sensi dell'art. 242 dei TUEL**

Elencare i parametri obiettivi di deficitarietà all'inizio del mandato riferenti all'ultimo Rendiconto di Gestione approvato dall'Ente

Allegato I) al Rendiconto - Parametri comuni

TABELLA DEI PARAMETRI OBIETTIVI PER I COMUNI AI FINI DELL'ACCERTAMENTO DELLA CONDIZIONE DI ENTE STRUTTURALMENTE DEFICITARIO - Anno 2020

Comune di Gorno	Prov.	BG
-----------------	-------	----

		Barrare la condizione che ricorre	
P1	Indicatore 1.1 (Incidenza spese rigide - ripiano disavanzo, personale e debito - su entrate correnti) maggiore del 48%	<input type="checkbox"/> Si	<input checked="" type="checkbox"/> No
P2	Indicatore 2.8 (Incidenza degli incassi delle entrate proprie sulle previsioni definitive di parte corrente) minore del 22%	<input type="checkbox"/> Si	<input checked="" type="checkbox"/> No
P3	Indicatore 3.2 (Anticipazioni chiuse solo contabilmente) maggiore di 0	<input type="checkbox"/> Si	<input checked="" type="checkbox"/> No
P4	Indicatore 10.3 (Sostenibilità debiti finanziari) maggiore del 16%	<input type="checkbox"/> Si	<input checked="" type="checkbox"/> No
P5	Indicatore 12.4 (Sostenibilità disavanzo effettivamente a carico dell'esercizio) maggiore dell'1,20%	<input type="checkbox"/> Si	<input checked="" type="checkbox"/> No
P6	Indicatore 13.1 (Debiti riconosciuti e finanziati) maggiore dell'1%	<input type="checkbox"/> Si	<input checked="" type="checkbox"/> No
P7	[Indicatore 13.2 (Debiti in corso di riconoscimento) + Indicatore 13.3 (Debiti riconosciuti e in corso di finanziamento)] maggiore dello 0,60%	<input type="checkbox"/> Si	<input checked="" type="checkbox"/> No
P8	Indicatore concernente l'effettiva capacità di riscossione (riferito al totale delle entrate) minore del 47%	<input type="checkbox"/> Si	<input checked="" type="checkbox"/> No

Gli enti locali che presentano almeno la metà dei parametri deficitari (la condizione "SI" identifica il parametro deficitario) sono strutturalmente deficitari ai sensi dell'articolo 242, comma 1, Tuel.

Sulla base dei parametri suindicati l'ente è da considerarsi in condizioni strutturalmente deficitarie	<input type="checkbox"/> Si	<input checked="" type="checkbox"/> No
--	-----------------------------	--

**PARTE II - SITUAZIONE FINANZIARIA DELL'ENTE****2.1 - Politica tributaria locale****2.1.1 - IMU: indicare le tre principali aliquote alla data di insediamento**

<b>Aliquote IMU</b>	<b>Dati relativi all'anno 2021</b>
Abitazione principale di categoria catastale A/2-A/3-A/4-A/5-A/6-A/7 e relative pertinenze	esente
Abitazione principale di categoria catastale A/1-A/8 e A/9 e relative pertinenze *Si applica una detrazione di euro 200,00	0,5%*
fabbricati del gruppo catastale D	1,06%
fabbricati costruiti e destinati dall'impresa costruttrice alla vendita, fintanto che permanga tale destinazione e non siano in ogni caso locati (fabbricati merce)	esente
fabbricati rurali strumentali	esente
altri fabbricati (fabbricati diversi da abitazione principale, fabbricati del gruppo catastale D, fabbricati merce, fabbricati rurali strumentali)	1,06%
aree fabbricabili	1,06%
terreni agricoli (se non esenti ai sensi dell'art. 1, comma 758, legge n. 160/2019)	esente

**2.1.2 - Addizionale Irpef: aliquota massima applicata, fascia di esenzione edeventuale differenziazione**

<b>Aliquote</b>	<b>Dati relativi all'anno 2021</b>
Aliquota unica	0,6 %
Esenzione	NO

**2.1.3 - Prelievi sui rifiuti: indicare il tasso di copertura e il costo pro-capite**

<b>Prelievi sui rifiuti</b>	<b>Dati relativi all'anno 2021</b>
Tasso di copertura	100%
Costo del servizio pro-capite	113,39

## 2.2 - Sintesi dei dati finanziari del bilancio dell'ente

<b>Entrate</b>	<b>Ultimo rendiconto di gestione approvato 2020 (Accertato a competenza)</b>	<b>Bilancio corrente 2021</b>
Avanzo di amministrazione	227.464,17	288.237,85
Fondo pluriennale vincolato per spese correnti	42.963,63	82.082,97
Fondo pluriennale vincolato per spese in conto capitale	24.104,42	301.538,49
Fondo pluriennale vincolato per attività finanziarie	0,00	0,00
1 - Entrate correnti di natura tributaria, contributiva e perequativa	916.969,90	912.210,94
2 - Trasferimenti correnti	243.670,84	123.394,53
3 - Entrate extratributarie	395.722,85	467.497,90
4 - Entrate in conto capitale	1.097.966,12	4.320.279,73
5 - Entrate da riduzione di attività finanziarie	0,00	0,00
6 - Accensione Prestiti	392.308,48	106.320,48
7 - Anticipazioni da istituto tesoriere/cassiere	0,00	440.000,00
9 - Entrate per conto terzi e partite di giro	264.148,49	462.500,00
<b>Totale</b>	<b>3.605.318,90</b>	<b>7.504.062,89</b>

<b>Uscite</b>	<b>Ultimo rendiconto di gestione approvato 2020 (Impegnato a competenza)</b>	<b>Bilancio corrente 2021</b>
Disavanzo di amministrazione	0,00	0,00
1 - Spese correnti	1.091.768,01	1.482.462,89
2 - Spese in conto capitale	1.393.268,53	5.017.367,00
3 - Spese per incremento attività finanziarie	0,00	0,00
4 - Rimborso Prestiti	20.371,92	101.733,00
5 - Chiusura Anticipazioni ricevute da istituto tesoriere/cassiere	0,00	440.000,00
7 - Uscite per conto terzi e partite di giro	264.148,49	462.500,00
<b>Totale</b>	<b>2.769.556,95</b>	<b>7.504.062,89</b>

### 2.3 - Equilibrio parte corrente del bilancio

EQUILIBRIO ECONOMICO - FINANZIARIO		Ultimo rendiconto di gestione approvato 2020 (accertato / impegnato a competenza)	Bilancio corrente 2021		
			2021	2022	2023
A) Fondo pluriennale vincolato di entrata per spese correnti	(+)	42.963,63	82.082,97	0,00	0,00
AA) Recupero disavanzo di amministrazione esercizio precedente	(-)	0,00	0,00	0,00	0,00
B) Entrate Titoli 1.00 - 2.00 - 3.00	(+)	1.556.363,59	1.503.103,37	1.348.920,90	1.317.920,90
di cui per estinzione anticipata di prestiti		0,00	0,00	0,00	0,00
C) Entrate Titolo 4.02.06 - Contributi agli investimenti direttamente destinati al rimborso dei prestiti da amministrazioni pubbliche	(+)	0,00	0,00	0,00	0,00
D) Spese Titolo 1.00 - Spese correnti	(-)	1.173.850,98	1.482.462,89	1.196.338,90	1.170.794,90
di cui:					
- fondo pluriennale vincolato		82.082,97	0,00	0,00	0,00
- fondo crediti di dubbia esigibilità			8.163,90	8.163,90	8.163,90
E) Spese Titolo 2.04 - Altri trasferimenti in conto capitale	(-)	204.950,69	0,00	0,00	0,00
F) Spese Titolo 4.00 - Quote di capitale amm.to dei mutui e prestiti obbligazionari	(-)	20.371,92	101.733,00	122.582,00	117.126,00
di cui per estinzione anticipata di prestiti		0,00	0,00	0,00	0,00
di cui Fondo Anticipazioni di liquidità (DL 35/2013 e successive modifiche e rifinanziamenti)		0,00	0,00	0,00	0,00
<b>G) Somma finale (G=A-AA+B+C-D-E-F)</b>		<b>200.153,63</b>	<b>990,45</b>	<b>30.000,00</b>	<b>30.000,00</b>
<b>ALTRE POSTE DIFFERENZIALI, PER ECCEZIONI PREVISTE DA NORME DI LEGGE E DA PRINCIPI CONTABILI, CHE HANNO EFFETTO SULL'EQUILIBRIO EX ARTICOLO 162, COMMA 6, DEL TESTO UNICO DELLE LEGGI SULL'ORDINAMENTO DEGLI ENTI LOCALI</b>					
H) Utilizzo risultato di amministrazione presunto / definitivo per spese correnti	(+)	4.000,00	47.106,55	0,00	0,00
di cui per estinzione anticipata di prestiti		0,00	0,00		
I) Entrate di parte capitale destinate a spese correnti in base a specifiche disposizioni di legge o dei principi contabili	(+)	0,00	0,00	0,00	0,00
di cui per estinzione anticipata di prestiti		0,00	0,00	0,00	0,00
L) Entrate di parte corrente destinate a spese di investimento in base a specifiche disposizioni di legge o dei principi contabili	(-)	0,00	0,00	0,00	0,00

M) Entrate da accensione di prestiti destinate a estinzione anticipata dei prestiti	(+)	0,00	0,00	0,00	0,00
<b>EQUILIBRIO DI PARTE CORRENTE (O=G+H+I+L+M)</b>		<b>204.153,63</b>	<b>48.097,00</b>	<b>30.000,00</b>	<b>30.000,00</b>

## 2.4 - Equilibrio parte capitale del bilancio

EQUILIBRIO ECONOMICO - FINANZIARIO	Ultimo rendiconto di gestione approvato 2020 (accertato / impegnato a competenza)	Bilancio di previsione 2021 - 2023			
		2021	2022	2023	
P) Utilizzo risultato di amministrazione per spese di investimento	(+)	223.464,17	241.131,30		
Q) Fondo pluriennale vincolato di entrata per spese in conto capitale	(-)	24.104,42	301.538,49	0,00	0,00
R) Entrate titoli 4.00-5.00-6.00	(+)	1.490.274,60	4.426.600,21	1.872.800,17	2.531.100,00
C) Entrate Titolo 4.02.06 - Contributi agli investimenti direttamente destinati al rimborso dei prestiti da amministrazioni pubbliche		0,00	0,00	0,00	0,00
I) Entrate di parte capitale destinate a spese correnti in base a specifiche disposizioni di legge o dei principi contabili	(+)	0,00	0,00	0,00	0,00
S1) Entrate Titolo 5.02 per riscossione crediti di breve termine	(-)	0,00	0,00	0,00	0,00
S2) Entrate Titolo 5.03 per riscossione crediti di medio-lungo termine		0,00	0,00	0,00	0,00
T) Entrate Titolo 5.04 relative a altre entrate per riduzioni di attività finanziaria		0,00	0,00	0,00	0,00
L) Entrate di parte corrente destinate a spese di investimento in base a specifiche disposizioni di legge o dei principi contabili	(-)	0,00	0,00	0,00	0,00
M) Entrate da accensione di prestiti destinate a estinzione anticipata dei prestiti	(-)	0,00	0,00	0,00	0,00
U) Spese Titolo 2.00 - Spese in conto capitale		1.694.807,02	5.017.367,00	1.902.800,17	2.561.100,00
di cui fondo pluriennale vincolato di spesa		301.538,49	0,00	0,00	0,00
V) Spese Titolo 3.01 per acquisizioni di attività finanziarie		0,00	0,00	0,00	0,00
E) Spese Titolo 2.04 - Altri trasferimenti in conto capitale		204.950,69	0,00	0,00	0,00
<b>EQUILIBRIO DI PARTE CAPITALE (Z = P+Q+R-C-I-S1-S2-T+L-M-U-V+E)</b>		<b>247.986,86</b>	<b>-48.097,00</b>	<b>-30.000,00</b>	<b>-30.000,00</b>



## 2.5 - Equilibrio finale del bilancio

EQUILIBRIO ECONOMICO - FINANZIARIO		Ultimo rendiconto di gestione approvato 2020 (accertato / impegnato a competenza)	Bilancio di previsione 2021 - 2023		
			2021	2022	2023
S1) Entrate Titolo 5.02 per Riscossione crediti di breve termine	(+)	0,00	0,00	0,00	0,00
S2) Entrate Titolo 5.03 per Riscossione crediti di medio-lungo termine	(+)	0,00	0,00	0,00	0,00
T) Entrate Titolo 5.04 relative a Altre entrate per riduzioni di attività finanziaria	(+)	0,00	0,00	0,00	0,00
X1) Spese Titolo 3.02 per Concessione crediti di breve termine	(-)	0,00	0,00	0,00	0,00
X2) Spese Titolo 3.03 per Concessione crediti di medio-lungo termine	(-)	0,00	0,00	0,00	0,00
Y) Spese Titolo 3.04 per Altre spese per acquisizioni di attività finanziarie	(-)	0,00	0,00	0,00	0,00
<b>EQUILIBRIO FINALE (w = O+Z+S1+S2+T-X1-X2-Y)</b>		<b>452.140,49</b>	<b>0,00</b>	<b>0,00</b>	<b>0,00</b>

## 2.6 - Saldo corrente ai fini della copertura degli investimenti pluriennali

EQUILIBRIO ECONOMICO - FINANZIARIO		Ultimo rendiconto di gestione approvato 2020 (accertato / impegnato a competenza)	Bilancio di previsione 2021 - 2023		
			2021	2022	2023
Equilibrio di parte corrente (O)		204.153,63	48.097,00	30.000,00	30.000,00
Utilizzo risultato amministrat. per il finanziamento di spese correnti (H)	(-)	4.000,00	47.106,55		
Entrate non ricorrenti che non hanno dato copertura a impegni	(-)	0,00			
Risorse accantonate di parte corrente stanziata nel bilancio dell'esercizio	(-)	26.319,00			
Variatione accantonamenti di parte corrente effettuata in sede di rendiconto (+)/(-)	(-)	-15.243,77			
Risorse vincolate di parte corrente nel bilancio	(-)	119.209,92			
<b>Equilibrio di parte corrente ai fini della copertura degli investimenti pluriennali</b>		<b>69.868,48</b>	<b>990,45</b>	<b>30.000,00</b>	<b>30.000,00</b>

## 2.7 - Gestione di competenza

L'ente presenta la seguente situazione di competenza:

### QUADRO GENERALE RIASSUNTIVO \* 2021 - 2022 - 2023

ENTRATE	CASSA ANNO 2021	COMPETENZA ANNO 2021	COMPETENZA ANNO 2022	COMPETENZA ANNO 2023
Fondo di cassa all'inizio dell'esercizio	756.289,81			
Utilizzo avanzo di amministrazione <i>di cui Utilizzo Fondo anticipazioni di liquidità</i>		288.237,85 0,00	0,00 0,00	0,00 0,00
Fondo pluriennale vincolato		383.621,46	0,00	0,00
<b>Titolo 1 - Entrate correnti di natura tributaria, contributiva e perequativa</b>	948.250,64	912.210,94	859.000,00	850.000,00
<b>Titolo 2 - Trasferimenti correnti</b>	132.757,10	123.394,53	64.450,00	42.450,00
<b>Titolo 3 - Entrate extratributarie</b>	578.928,95	467.497,90	425.470,90	425.470,90
<b>Titolo 4 - Entrate in conto capitale</b>	5.099.480,41	4.320.279,73	1.872.800,17	2.531.100,00
<b>Titolo 5 - Entrate da riduzione di attività finanziarie</b>	0,00	0,00	0,00	0,00
<b>Totale entrate finali .....</b>	6.759.417,10	5.823.383,10	3.221.721,07	3.849.020,90
<b>Titolo 6 - Accensione di prestiti</b>	379.540,28	106.320,48	0,00	0,00
<b>Titolo 7 - Anticipazioni da istituto tesoriere/cassiere</b>	440.000,00	440.000,00	440.000,00	440.000,00
<b>Titolo 9 - Entrate per conto di terzi e partite di giro</b>	465.306,78	462.500,00	454.500,00	454.500,00
<b>Totale titoli</b>	8.044.264,16	6.832.203,58	4.116.221,07	4.743.520,90
<b>TOTALE COMPLESSIVO ENTRATE</b>	8.800.553,97	7.504.062,89	4.116.221,07	4.743.520,90
Fondo di cassa finale presunto	272.361,27			

SPESE	CASSA ANNO 2021	COMPETENZA ANNO 2021	COMPETENZA ANNO 2022	COMPETENZA ANNO 2023
Disavanzo di amministrazione <sup>(1)</sup>		0,00	0,00	0,00
Disavanzo derivante da debito autorizzato e non contratto <sup>(2)</sup>		0,00	0,00	0,00
<b>Titolo 1 - Spese correnti</b> <i>- di cui fondo pluriennale vincolato</i>	1.658.036,70	1.482.462,89 0,00	1.196.338,90 0,00	1.170.794,90 0,00
<b>Titolo 2 - Spese in conto capitale</b> <i>- di cui fondo pluriennale vincolato</i>	5.841.219,02	5.017.367,00 0,00	1.902.800,17 0,00	2.561.100,00 0,00
<b>Titolo 3 - Spese per incremento di attività finanziarie</b> <i>- di cui fondo pluriennale vincolato</i>	0,00	0,00 0,00	0,00 0,00	0,00 0,00
<b>Totale spese finali .....</b>	7.497.255,72	6.499.829,89	3.099.139,07	3.731.894,90
<b>Titolo 4 - Rimborso di prestiti</b> <i>- di cui Fondo anticipazioni di liquidità</i>	101.733,00	101.733,00 0,00	122.582,00 0,00	117.126,00 0,00
<b>Titolo 5 - Chiusura Anticipazioni da istituto tesoriere/cassiere</b>	440.000,00	440.000,00	440.000,00	440.000,00
<b>Titolo 7 - Spese per conto terzi e partite di giro</b>	489.203,98	462.500,00	454.500,00	454.500,00
<b>Totale titoli</b>	8.528.192,70	7.504.062,89	4.116.221,07	4.743.520,90
<b>TOTALE COMPLESSIVO SPESE</b>	8.528.192,70	7.504.062,89	4.116.221,07	4.743.520,90

## 2.8 - Risultato di amministrazione dell'ultimo rendiconto di gestione approvato 2020

		GESTIONE		
		RESIDUI	COMPETENZA	TOTALE
Fondo cassa al 1° gennaio				596.172,32
Riscossioni	(+)	370.446,05	2.285.841,24	2.656.287,29
Pagamenti	(-)	547.336,17	1.948.833,63	2.496.169,80
Saldo di cassa al 31/12	(=)			756.289,81
Pagamenti per azioni esecutive non regolarizzate al 31/12	(-)			0,00
Fondo di cassa al 31/12	(=)			756.289,81
Residui attivi	(+)	187.115,14	1.024.945,44	1.212.060,58
di cui derivanti da accertamenti di tributi effettuati sulla base della stima del dipartimento delle finanze				0,00
Residui passivi	(-)	208.177,90	820.723,32	1.028.901,22
Fondo pluriennale vincolato per spese correnti	(-)			82.082,97
Fondo pluriennale vincolato per spese in conto capitale	(-)			301.538,49
Fondo pluriennale vincolato per attività finanziarie	(-)			0,00
<b>Risultato di amministrazione al 31/12/2020</b>	(=)			<b>555.827,71</b>

### 2.8.1 - Composizione del risultato di amministrazione al 31 dicembre 2020

<b>Parte accantonata</b>	
Fondo crediti di dubbia esigibilità al 31/12/2020	15.073,45
Accantonamento residui perenti al 31/12/2020 (solo per le regioni)	0,00
Fondo anticipazioni liquidità DL 35 del 2013 e successive modifiche e finanziamenti	0,00
Fondo perdite società partecipate	0,00
Fondo contenzioso	0,00
Altri accantonamenti	12.461,38
<b>Totale parte accantonata (B)</b>	<b>27.534,83</b>
<b>Parte vincolata</b>	
Vincoli derivanti da leggi e dai principi contabili	91.431,08
Vincoli derivanti da trasferimenti	186.728,98
Vincoli derivanti dalla contrazione di mutui	0,00
Vincoli formalmente attribuiti dall'ente	0,00
Altri vincoli	43.331,05
<b>Totale parte vincolata (C)</b>	<b>321.491,11</b>
<b>Parte destinata agli investimenti</b>	
<b>Totale parte destinata agli investimenti (D)</b>	<b>0,00</b>
<b>Totale parte disponibile (E=A-B-C-D)</b>	<b>206.801,77</b>
<b>Se E è negativo, tale importo è scritto tra le spese del bilancio di previsione come disavanzo da ripianare</b>	<b>0,00</b>

### 2.9 - Fondo cassa all'inizio del mandato

Tipo fondo	Importo
Vincolato	198.000,00
Non vincolato	794.621,99
<b>Totale fondo di cassa</b>	<b>992.621,99</b>

## 2.10 - Analisi anzianità dei residui distinti per anno di provenienza

Residui attivi al 31/12	2016 e precedenti	2017	2018	2019	Ultimo rendiconto approvato 2020	Totale residui
Titolo 1 - Entrate correnti di natura tributaria, contributiva e perequativa	0,00	2.791,31	1.526,52	6.589,97	25.131,90	36.039,70
Titolo 2 - Trasferimenti correnti	0,00	0,00	0,00	0,00	9.362,57	9.362,57
Titolo 3 - Entrate extratributarie	0,00	0,00	473,90	2.335,20	108.621,95	111.431,05
Titolo 4 - Entrate in conto capitale	146.709,20	0,00	0,00	25.179,20	607.312,28	779.200,68
Titolo 5 - Entrate da riduzione di attività finanziarie	0,00	0,00	0,00	0,00	0,00	0,00
Titolo 6 - Accensione Prestiti	0,00	0,00	0,00	0,00	273.219,80	273.219,80
Titolo 7 - Anticipazioni da istituto tesoriere/cassiere	0,00	0,00	0,00	0,00	0,00	0,00
Titolo 9 - Entrate per conto terzi e partite di giro	0,00	352,66	406,01	751,17	1.296,94	2.806,78
<b>Totale generale</b>	<b>146.709,20</b>	<b>3.143,97</b>	<b>2.406,43</b>	<b>34.855,54</b>	<b>1.024.945,44</b>	<b>1.212.060,58</b>

Residui passivi al 31/12	2016 e precedenti	2017	2018	2019	Ultimo rendiconto approvato 2020	Totale residui
Titolo 1 - Spese correnti	610,00	0,00	0,00	9.518,66	168.216,56	178.345,22
Titolo 2 - Spese in conto capitale	185.993,33	360,00	329,20	8.878,72	628.290,77	823.852,02
Titolo 3 - Spese per incremento attività finanziarie	0,00	0,00	0,00	0,00	0,00	0,00
Titolo 4 - Rimborso Prestiti	0,00	0,00	0,00	0,00	0,00	0,00
Titolo 5 - Chiusura Anticipazioni ricevute da istituto tesoriere/cassiere	0,00	0,00	0,00	0,00	0,00	0,00
Titolo 7 - Uscite per conto terzi e partite di giro	0,00	455,14	1.406,02	626,83	24.215,99	26.703,98
<b>Totale generale</b>	<b>186.603,33</b>	<b>815,14</b>	<b>1.735,22</b>	<b>19.024,21</b>	<b>820.723,32</b>	<b>1.028.901,22</b>

## 2.11 - Indebitamento

### 2.11.1 - Indebitamento dell'ente

	2018	2019	2020
Residuo debito finale	817.522,05	834.221,03	1.206.157,59
Popolazione residente	1.580	1.554	1.499
<b>Rapporto tra residuo debito finale e popolazione residente</b>	<b>517,42</b>	<b>536,82</b>	<b>804,64</b>

### 2.11.2 - Rispetto del limite di indebitamento

	2020	2021	2022	2023
Incidenza percentuale attuale degli interessi passivi sulle entrate correnti (art. 204 TUEL)	2,30	1,89	1,55	1,37

Incidenza percentuale attuale degli interessi passivi sulle entrate relative ai primi tre titoli delle entrate del rendiconto del penultimo anno precedente.

Per l'anno 2023 vengono presi a riferimento i primi tre titoli delle entrate del rendiconto 2020.

## 2.12 - Anticipazioni di tesoreria

Importo massimo concedibile: 589.538,23, pari ai cinque dodicesimi (L. 27/12/2019, n. 160, Art. 1 - Comma 555) delle entrate accertate nell'esercizio 2019 relativamente ai primi tre titoli di entrata del bilancio.

Il Comune di Comune di Gorno non ha in corso un'anticipazione di tesoreria.

## 2.13 - Situazione patrimoniale

### 2.13.1 - Stato patrimoniale 2020 in sintesi

Attivo	Importo	Passivo	Importo
Immobilizzazioni immateriali	0,00	Patrimonio netto	11.620.673,11
Immobilizzazioni materiali	13.614.235,62	Fondo rischi e oneri	12.461,38
Immobilizzazioni finanziarie	131.808,59	Trattamento di fine rapporto	0,00
Rimanenze	0,00	Debiti	2.341.349,29
Crediti	1.304.487,38	Ratei e risconti e contributi agli investimenti	1.852.834,93
Attività finanziarie non immobilizzate	0,00		0,00
Disponibilità liquide	757.637,04		0,00
Ratei e risconti attivi	19.150,08		0,00
<b>Totale attivo</b>	<b>15.827.318,71</b>	<b>Totale passivo</b>	<b>15.827.318,71</b>

### 2.13.2 - Conto economico 2020

		Importo
Componenti positivi della gestione	+	1.407.770,57
Componenti negativi della gestione	-	1.359.457,07
Proventi ed oneri finanziari	+	-29.791,41
Rettifiche di valore di attività finanziarie	+	131.500,59
Proventi ed oneri straordinari	+	-121.260,64
Imposte	-	18.041,16
<b>Risultato di esercizio</b>		<b>10.720,88</b>

## PARTE III

### 3.1 - Ricorso al fondo straordinario di liquidità (art. 1 D.L. n.35 / 2013 convertito in L. n.64 /2013)

L'ente non ha fatto ricorso a tale fondo

### 3.2 - Utilizzo strumenti di finanza derivata

L'ente non ha fatto ricorso all'utilizzo di tali strumenti.

### 3.3 - Debiti fuori bilancio

Al momento di insediamento della nuova amministrazione non vi sono debiti fuori bilancio da riconoscere.

**PARTE IV - Società controllate e/o partecipate**

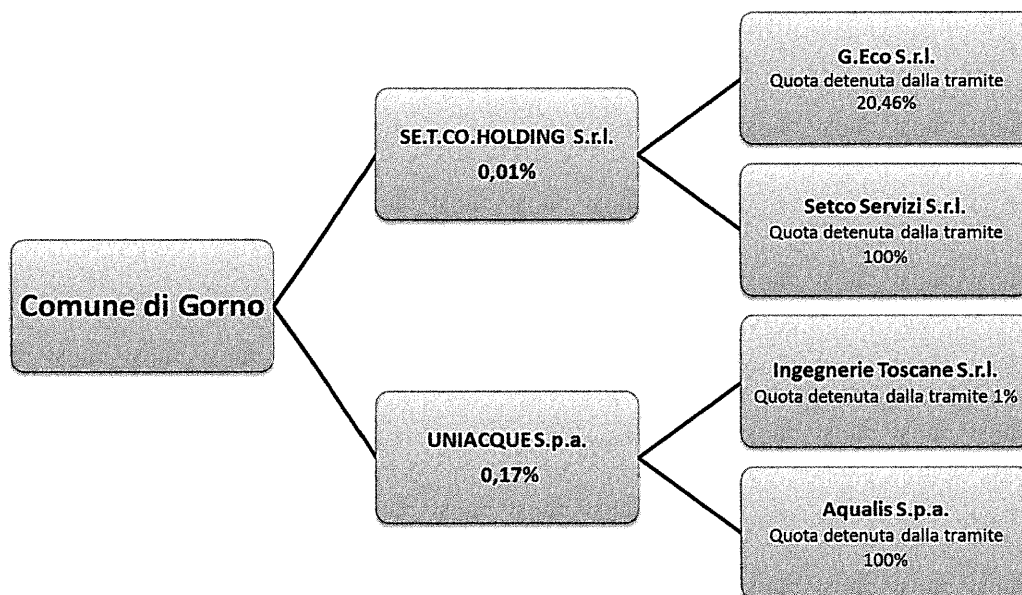

**SERVIZI TECNOLOGICI COMUNI - SE.T.CO. HOLDING S.R.L.**

Codice Fiscale	02541480162
Denominazione	SERVIZI TECNOLOGICI COMUNI - SE.T.CO HOLDING SRL
Forma giuridica	Società a responsabilità limitata
Attività	70.10.00 - Attività delle holding impegnate nelle attività gestionali (holding operative)
Risultato d'esercizio 2020	
Tipologia di Partecipazione	Partecipazione diretta
Quota diretta <sup>(5)</sup>	0,01%
Tipo di controllo	controllo congiunto - maggioranza dei voti esercitabili nell'assemblea ordinaria ed effettivo esercizio del potere di controllo anche tramite comportamenti concludenti

**UNIACQUE S.P.A.**

Codice Fiscale	03299640163
Denominazione	UNIACQUE SPA
Forma giuridica	Società per azioni
Attività	36.00.00
Risultato d'esercizio 2020	
Tipologia di Partecipazione	Partecipazione diretta
Quota diretta <sup>(5)</sup>	0,17%
Tipo di controllo	controllo congiunto - maggioranza dei voti esercitabili nell'assemblea ordinaria ed effettivo esercizio del potere di controllo anche tramite comportamenti concludenti

## PARTE V - Rilievi degli organismi esterni di controllo

### 5.1 - Rilievi della Corte dei Conti

Attività di controllo: nel corso degli anni 2019 e 2020 l'ente non è stato oggetto di deliberazioni, pareri, relazioni o sentenze in relazione a rilievi effettuati per gravi irregolarità contabili.

Attività giurisdizionale: l'ente non è stato oggetto di alcuna sentenza da parte della Corte dei Conti.

### 5.2- Rilievi dell'Organo di Revisione

Nel corso degli anni 2019 e 2020 non vi sono stati rilievi da parte dell'Organo di revisione.

## Conclusioni

Sulla base delle risultanze della presente relazione, si rileva una situazione di equilibrio finanziario, e pertanto non si ravvisa la necessità di adottare procedure di riequilibrio.

Gorno, 20/11/2021



IL SINDACO  
Giampiero Calegari